

都道府県別導入状況

コミュニティ・スクールの学校導入率（都道府県/自治体別・全学校種）【北海道①】

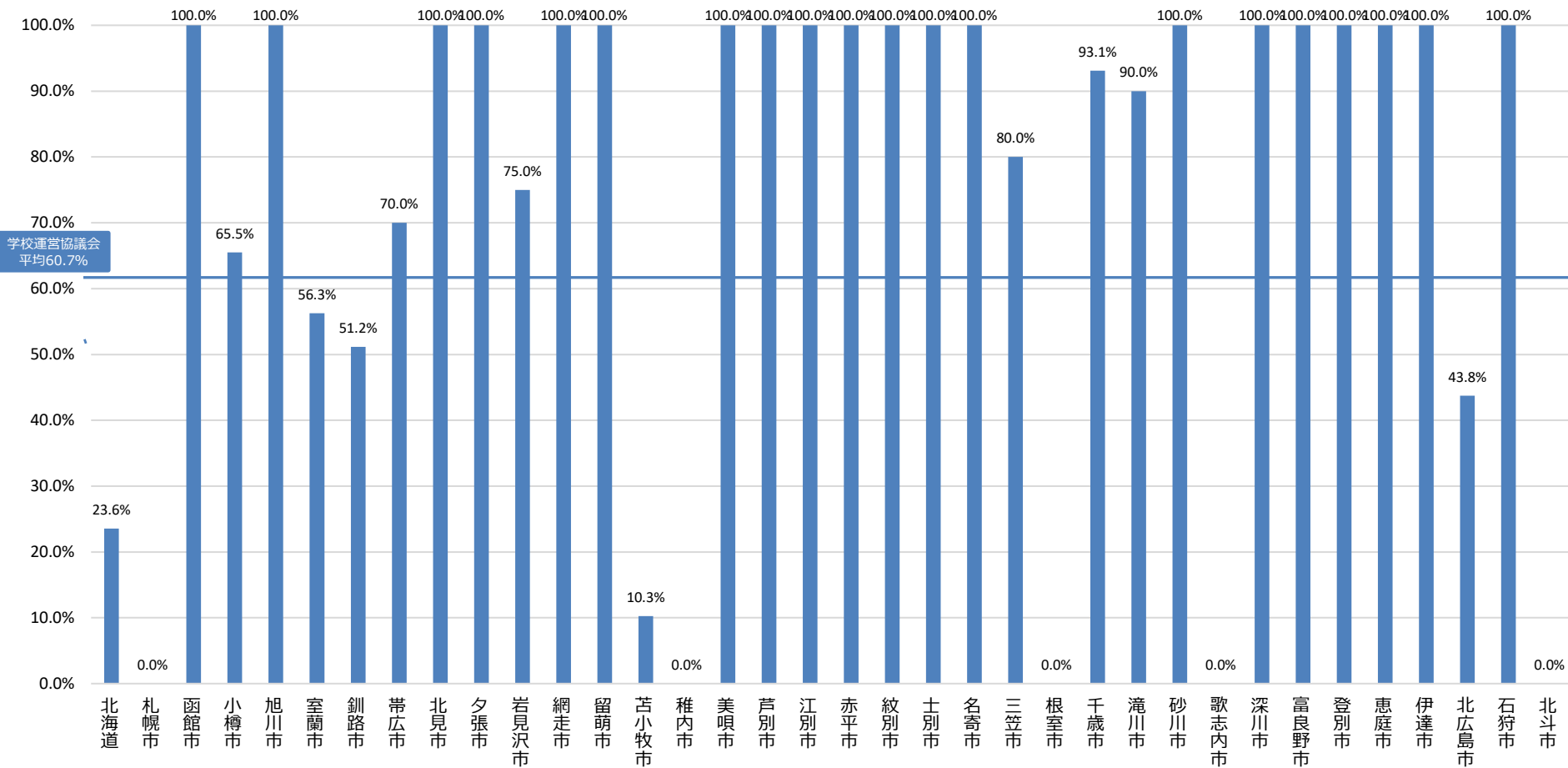

■全学校種CS導入率

コミュニティ・スクールの学校導入率（都道府県/自治体別・全学校種）【北海道②】

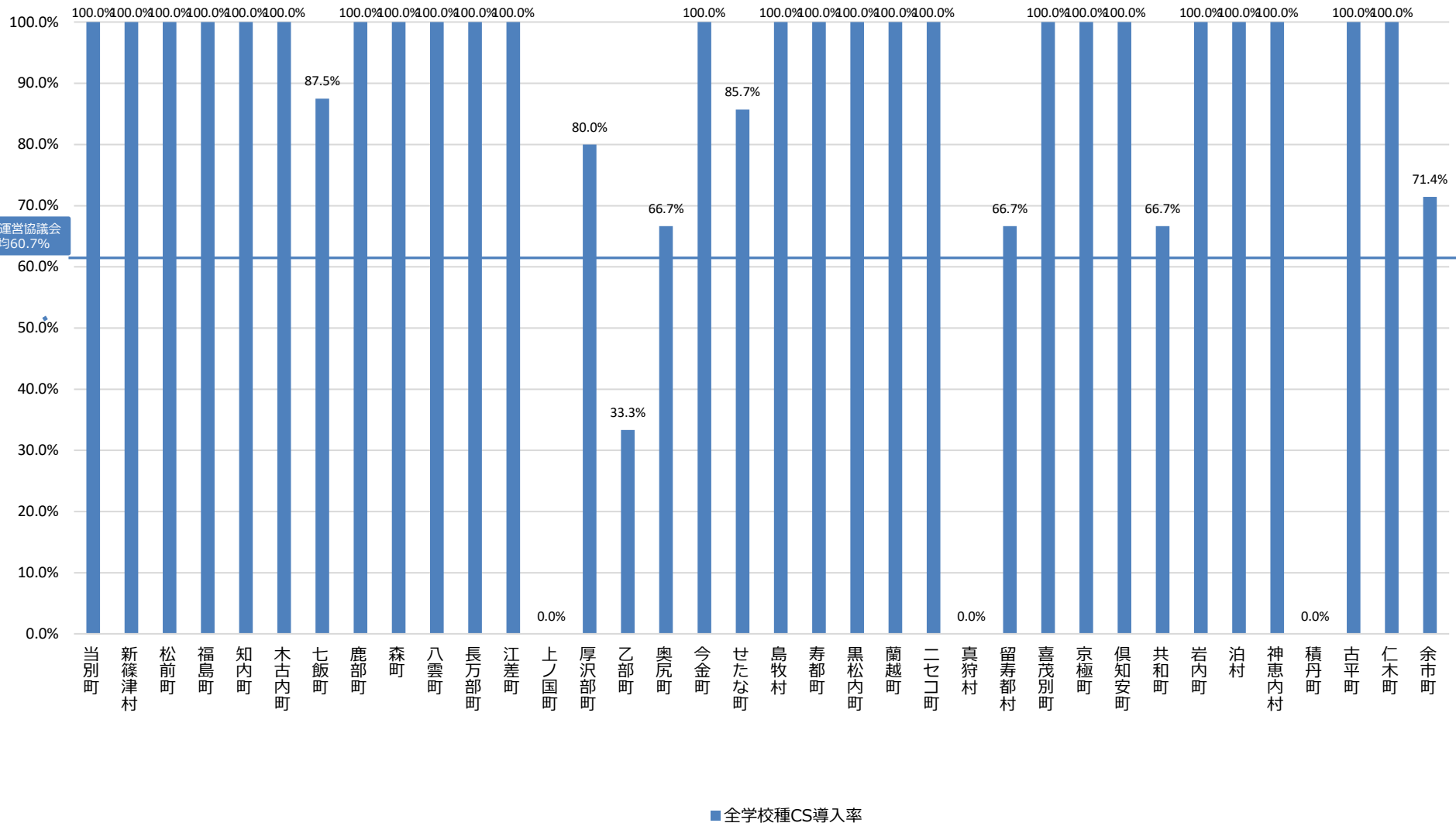

コミュニティ・スクールの学校導入率（都道府県/自治体別・全学校種）【北海道③】

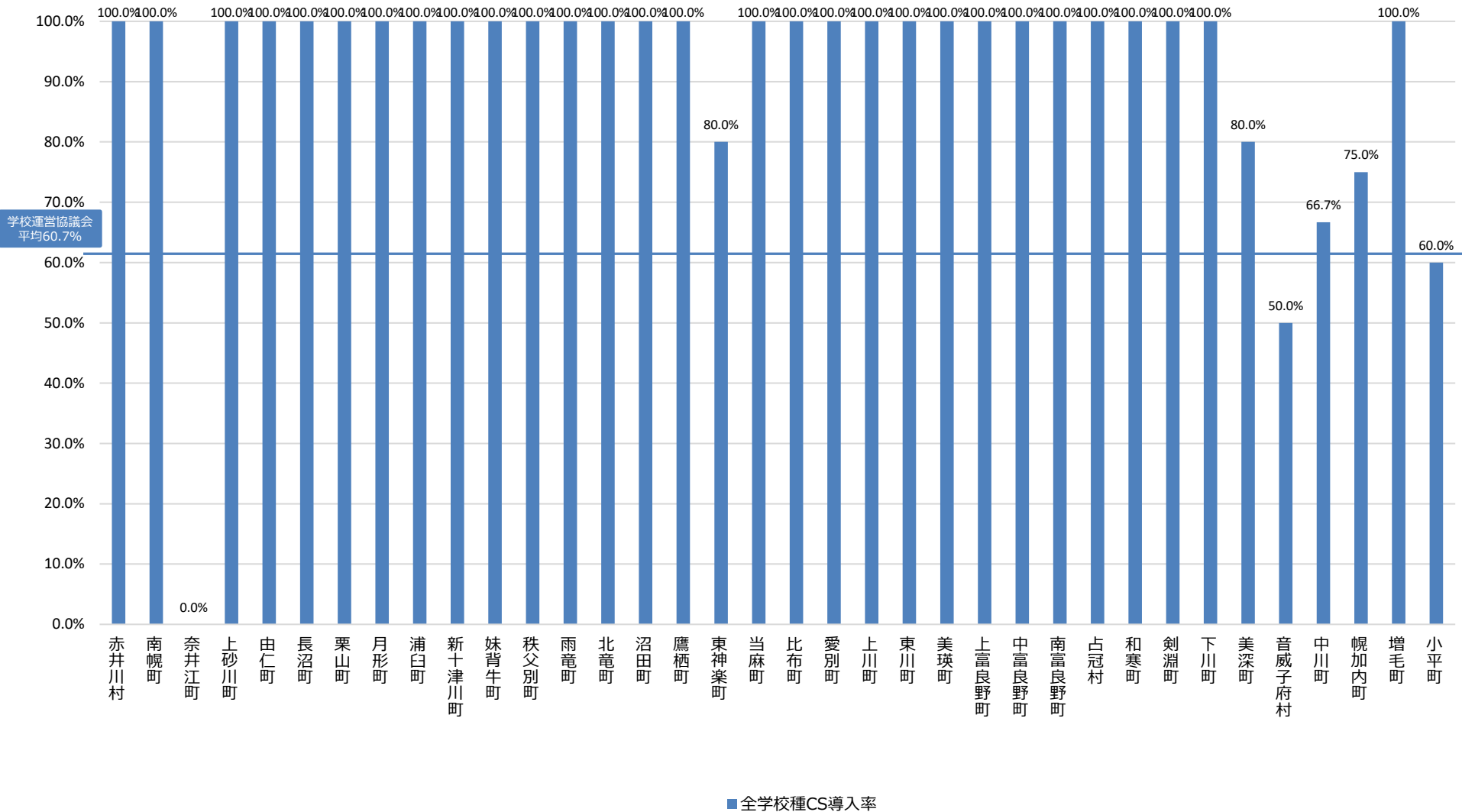

コミュニティ・スクールの学校導入率（都道府県/自治体別・全学校種）【北海道④】

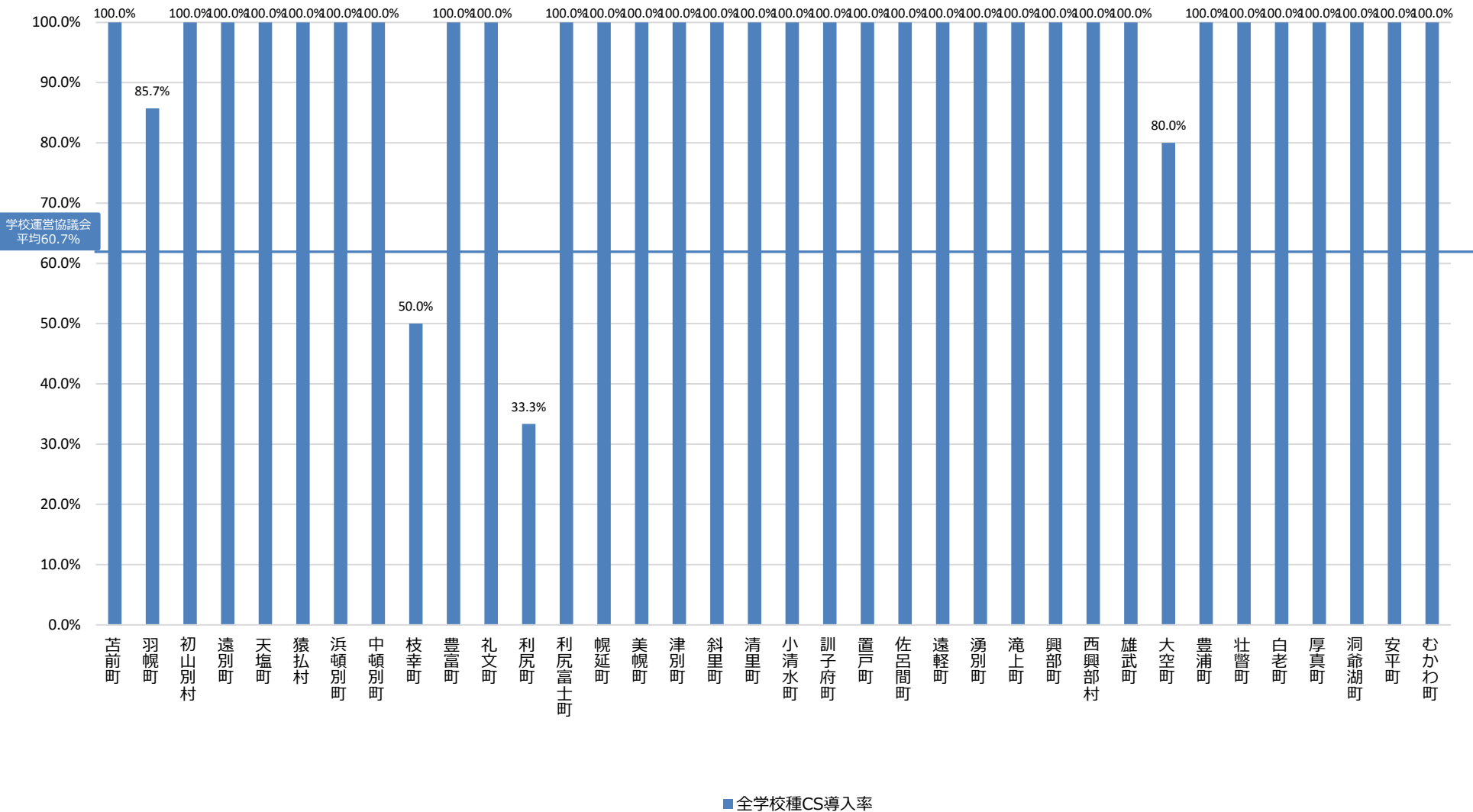

コミュニティ・スクールの学校導入率（都道府県/自治体別・全学校種）【北海道⑤】

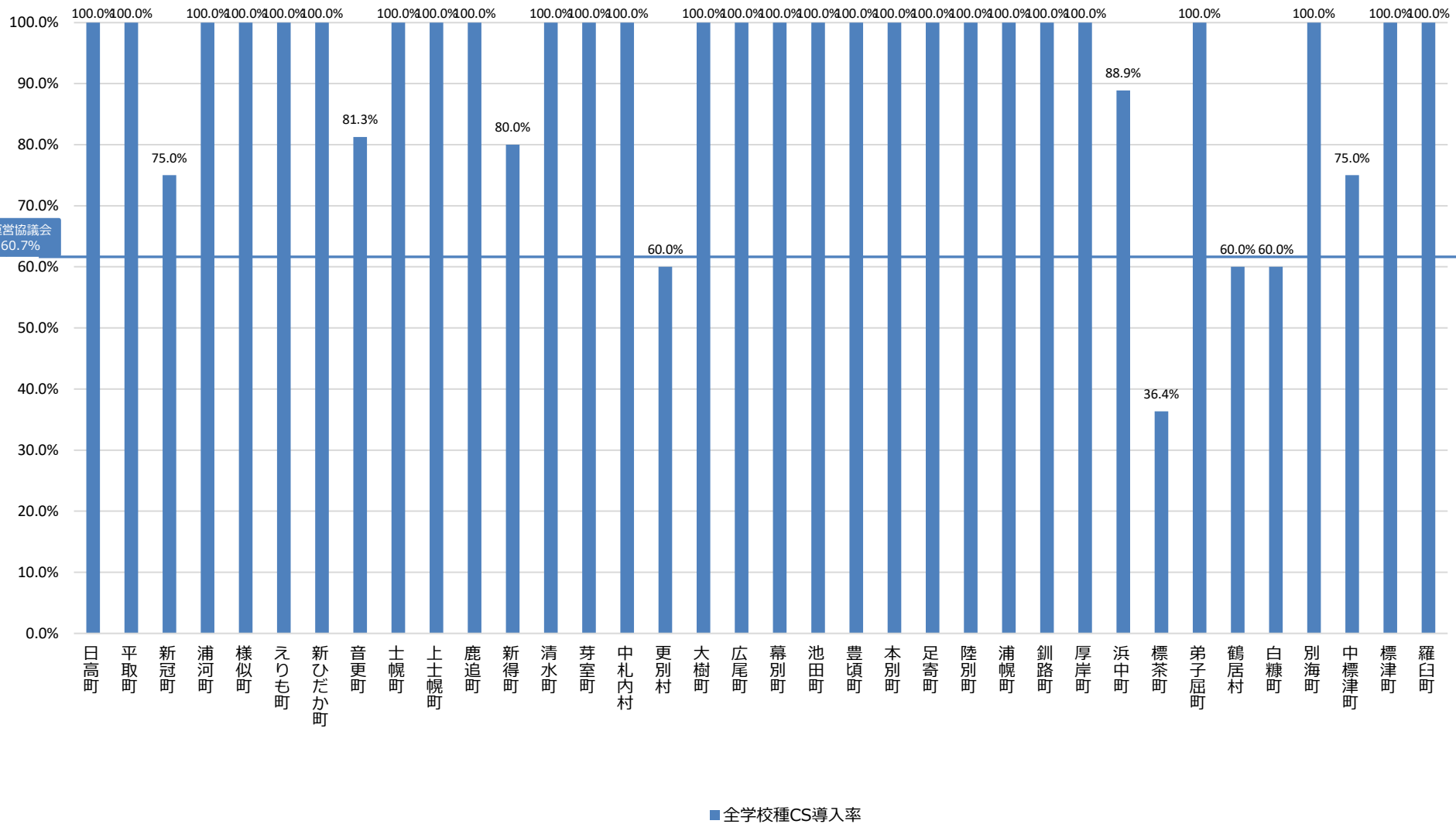

コミュニティ・スクールの学校導入率（都道府県/自治体別・全学校種）【青森県①】

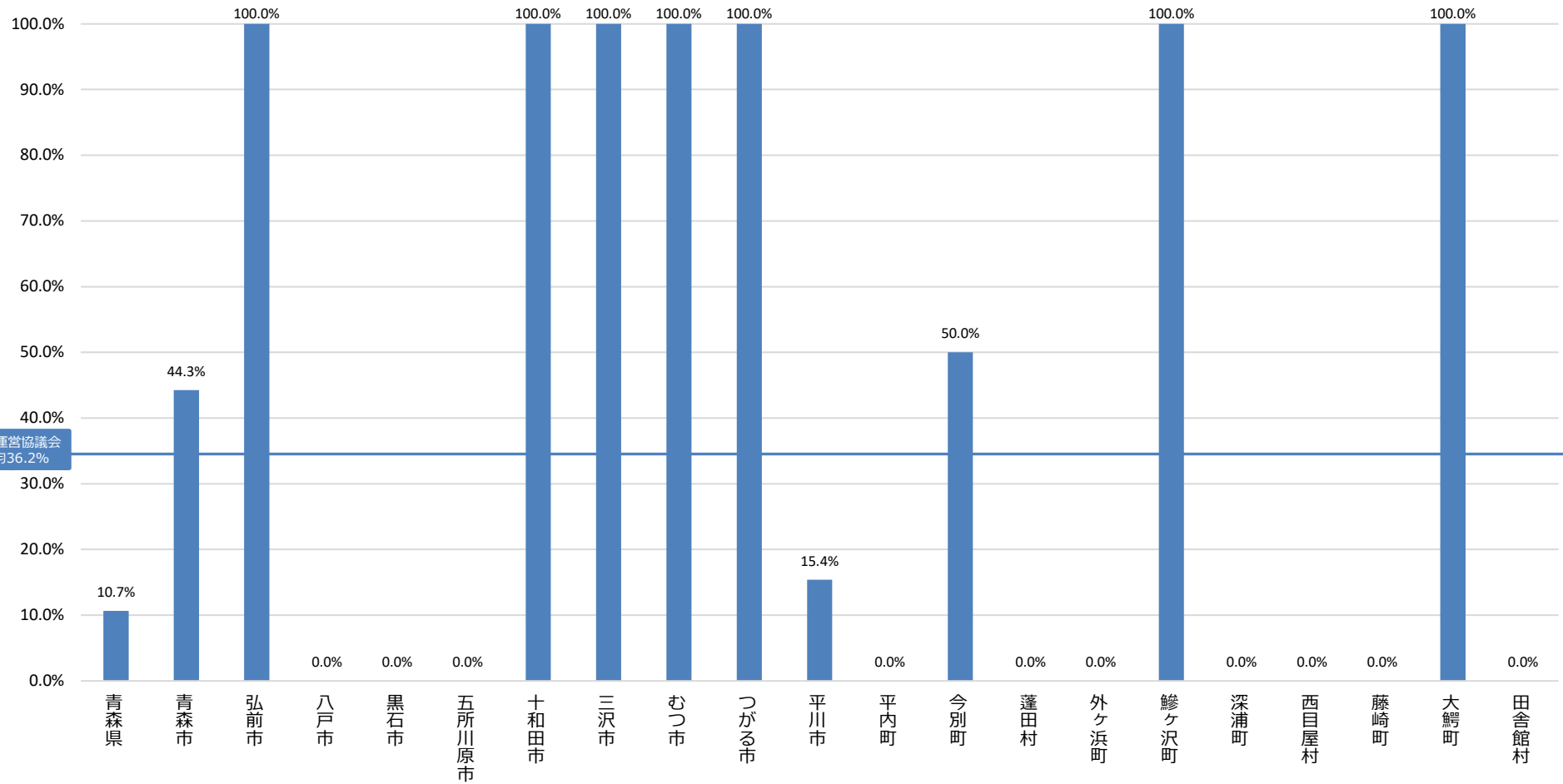

学校運営協議会
平均36.2%

■ 全学校種CS導入率

コミュニティ・スクールの学校導入率（都道府県/自治体別・全学校種）【青森県②】

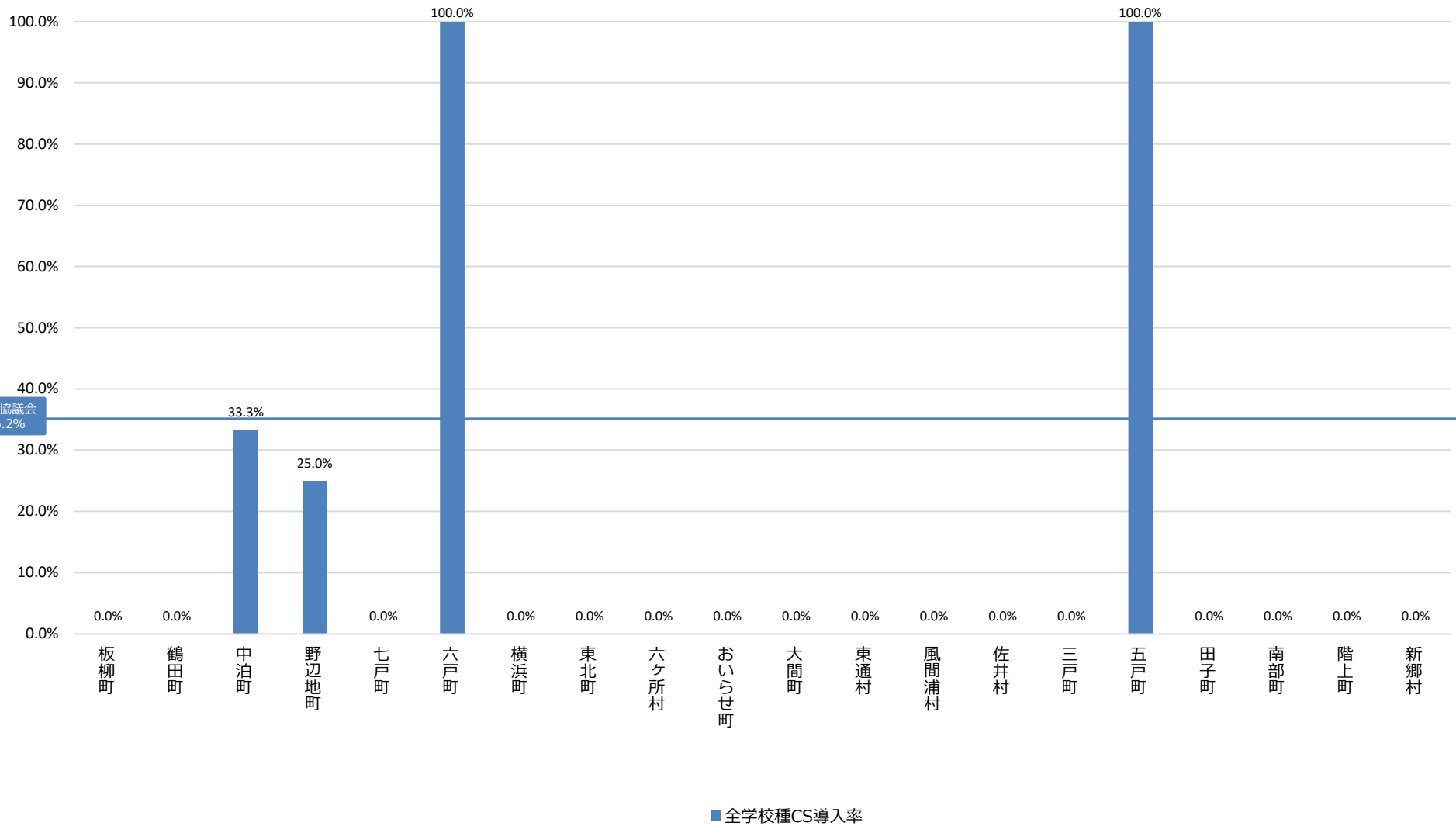

コミュニティ・スクールの学校導入率（都道府県/自治体別・全学校種）【岩手県】

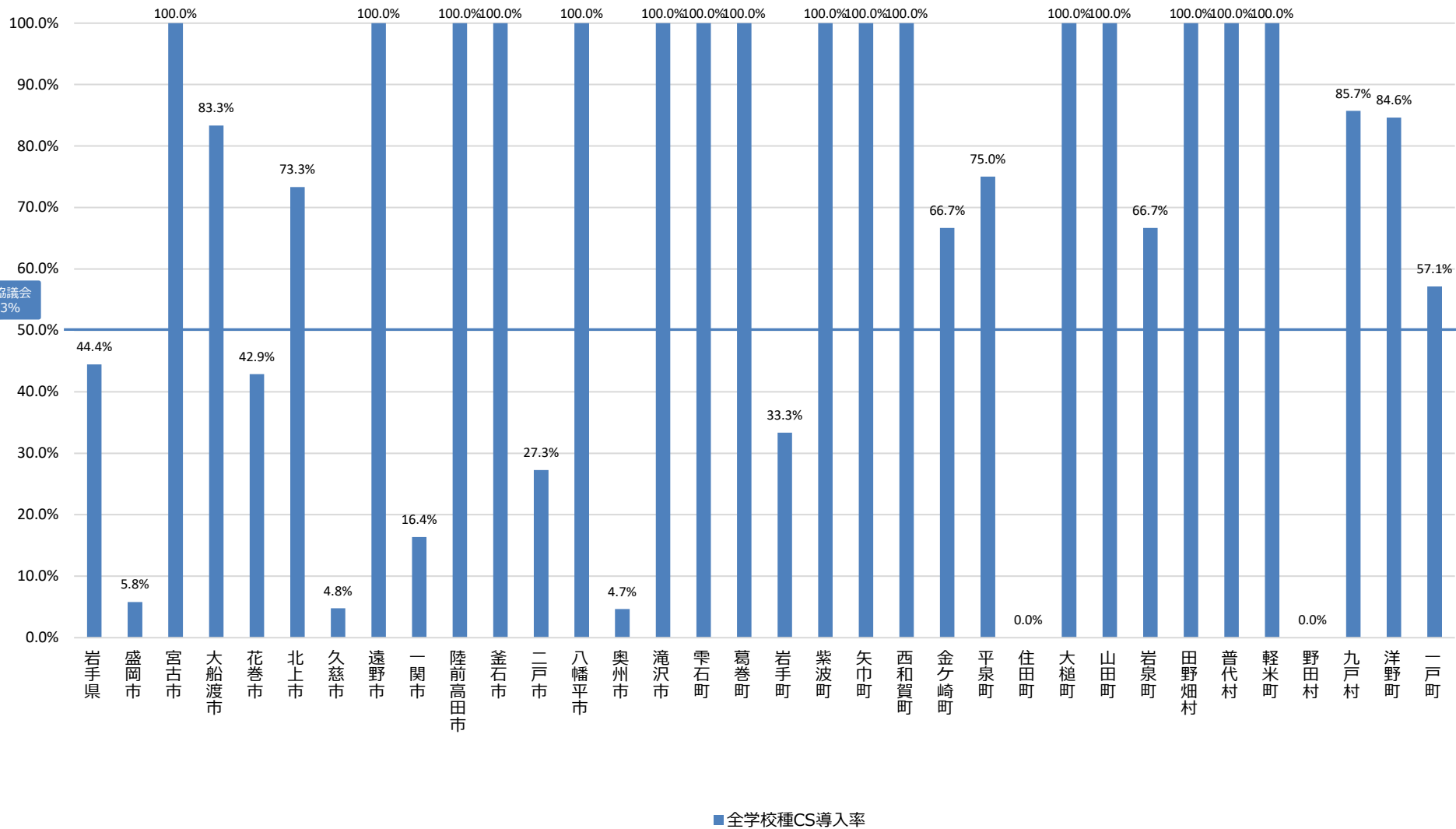

コミュニティ・スクールの学校導入率（都道府県/自治体別・全学校種） 【宮城県】

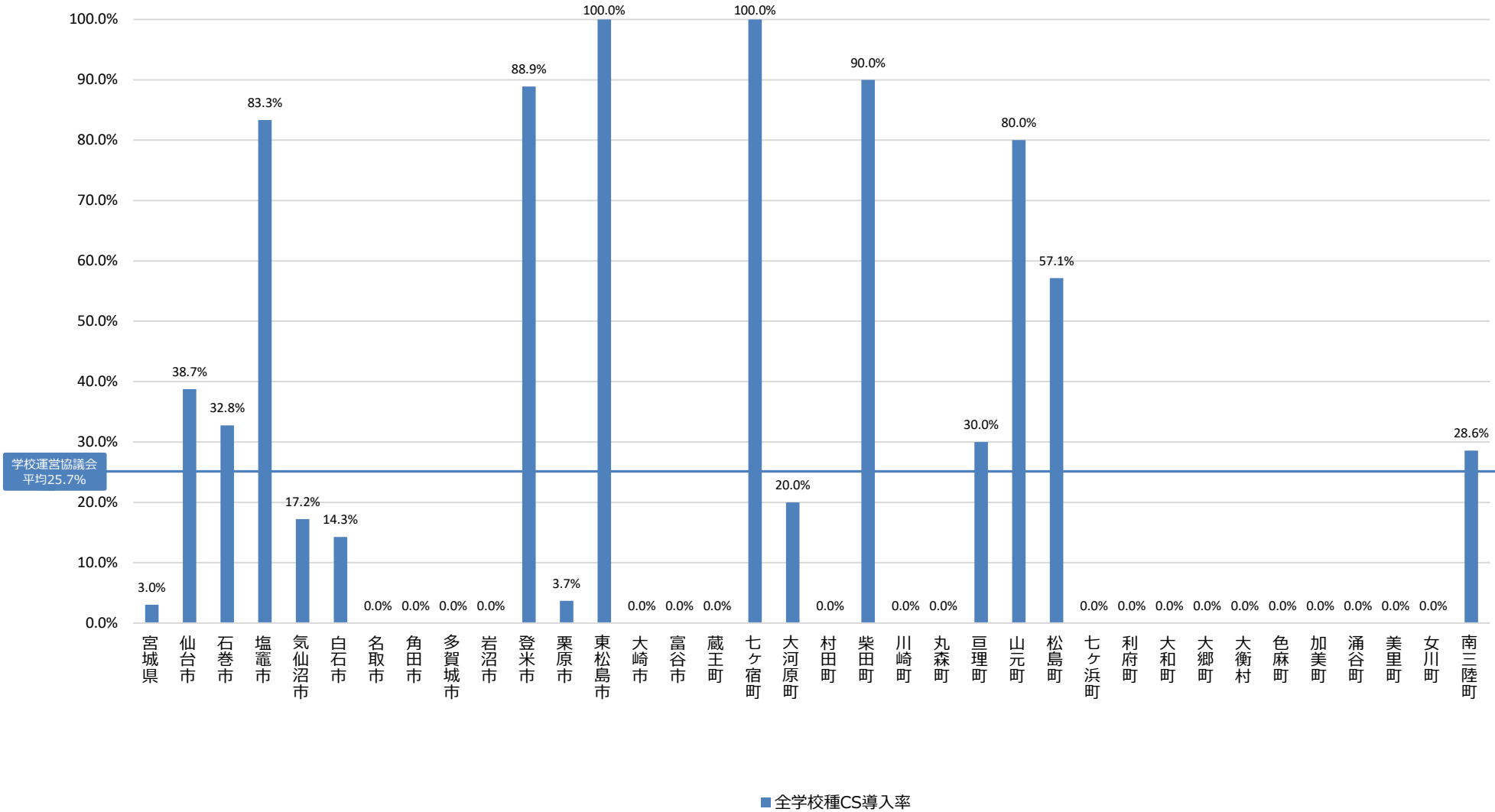

コミュニティ・スクールの学校導入率（都道府県/自治体別・全学校種）【秋田県】

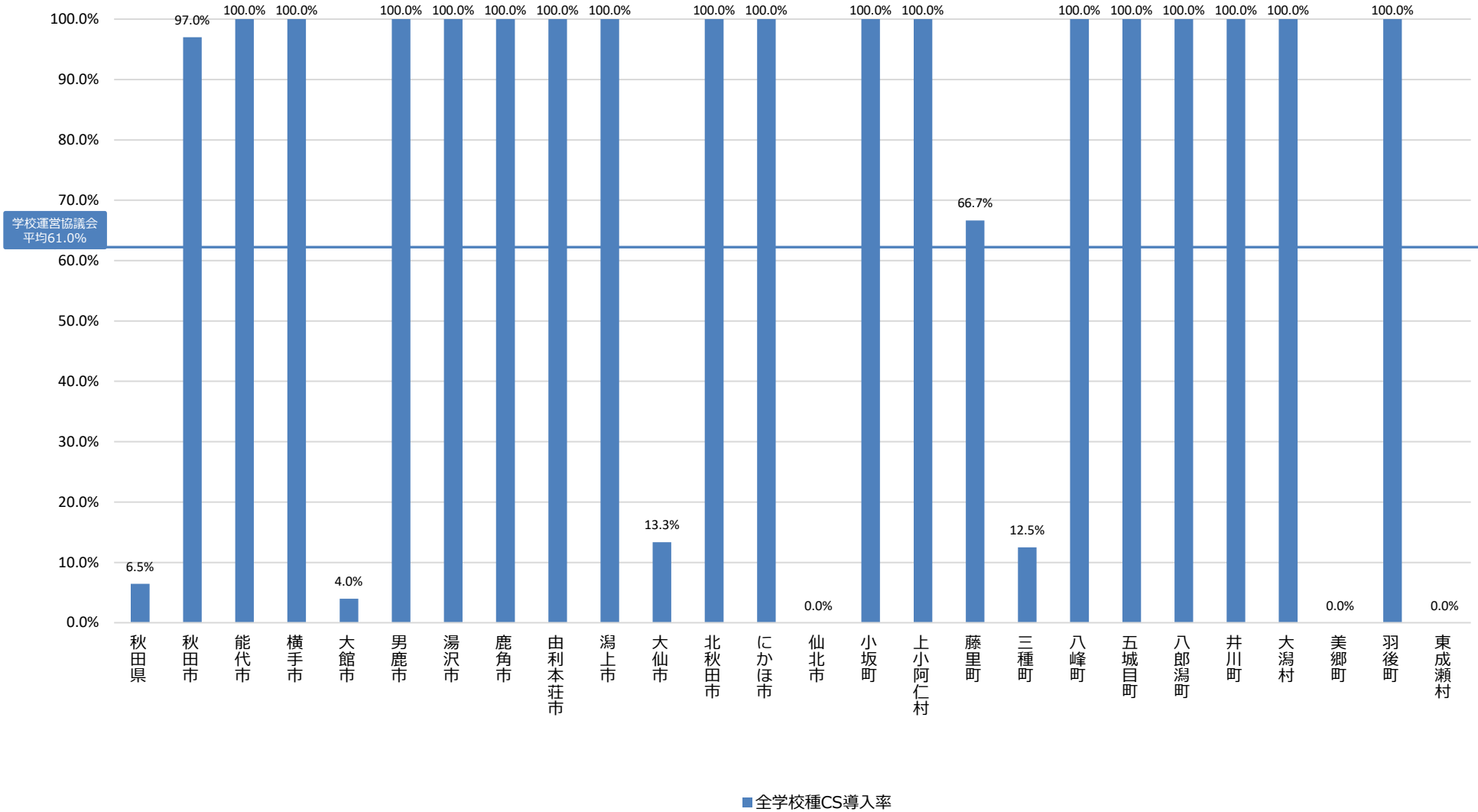

コミュニティ・スクールの学校導入率（都道府県/自治体別・全学校種）【山形県】

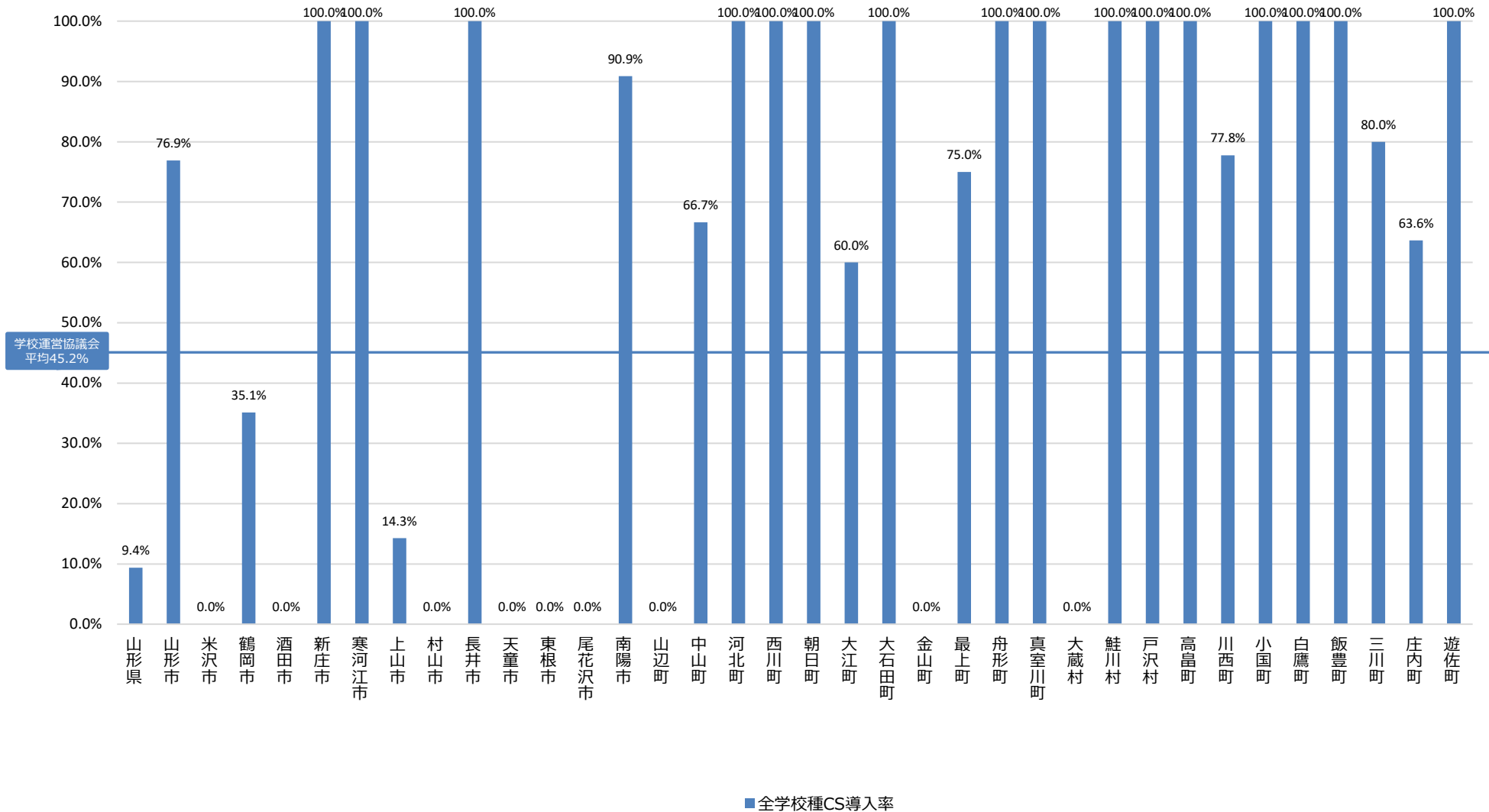

コミュニティ・スクールの学校導入率（都道府県/自治体別・全学校種）【福島県①】

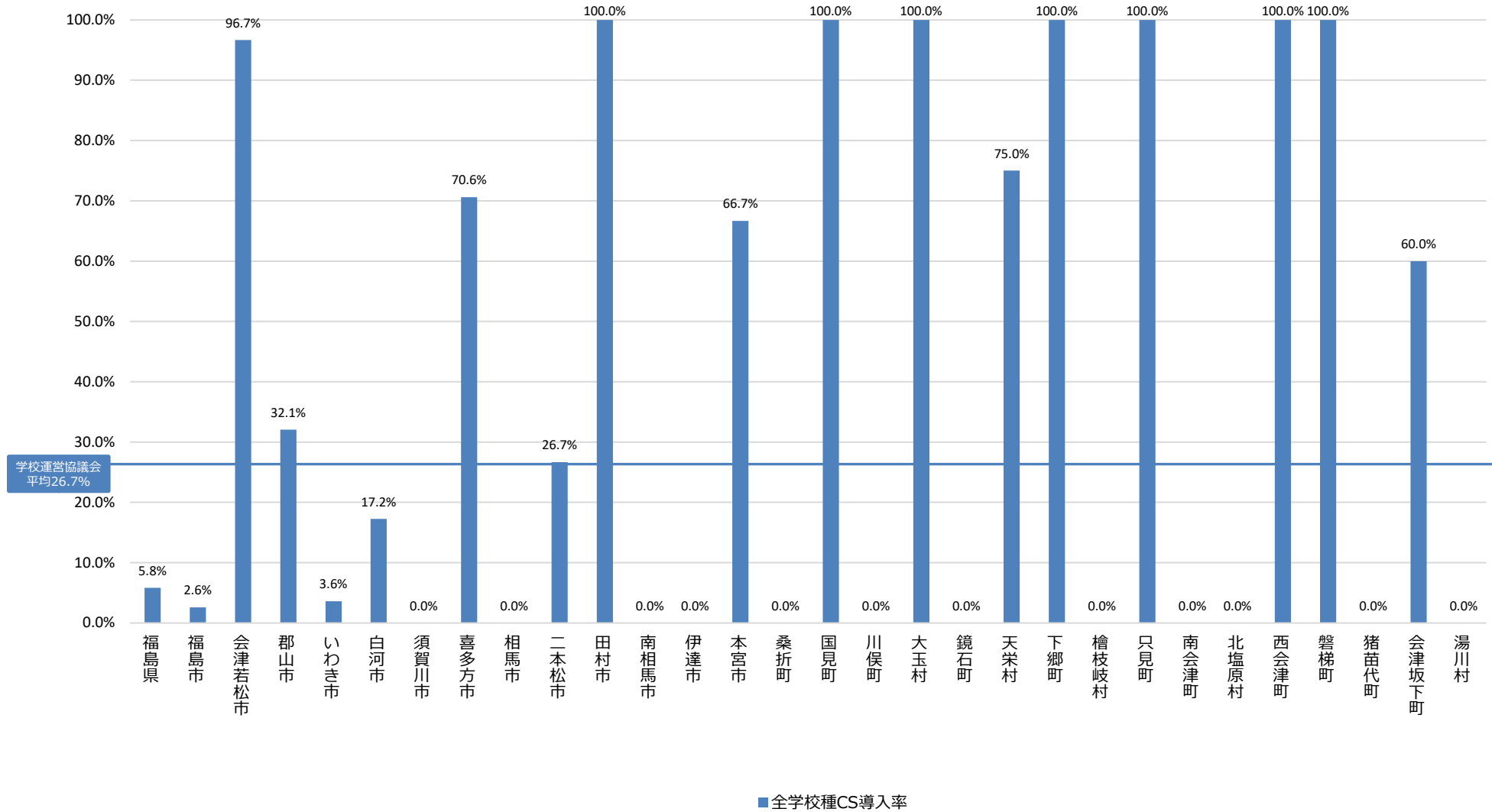

コミュニティ・スクールの学校導入率（都道府県/自治体別・全学校種）【福島県②】

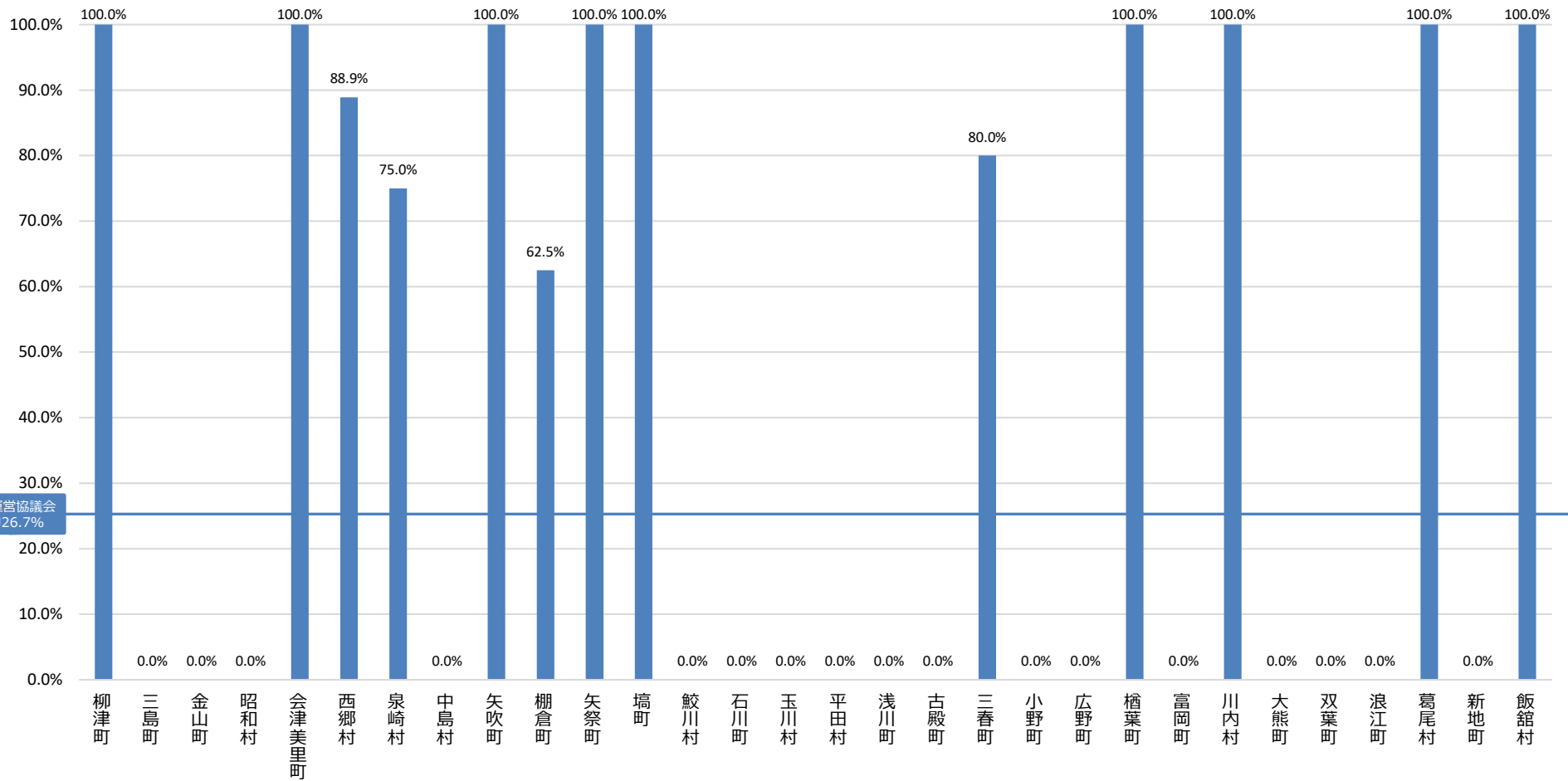

■全学校種CS導入率

コミュニティ・スクールの学校導入率（都道府県/自治体別・全学校種）【茨城県①】

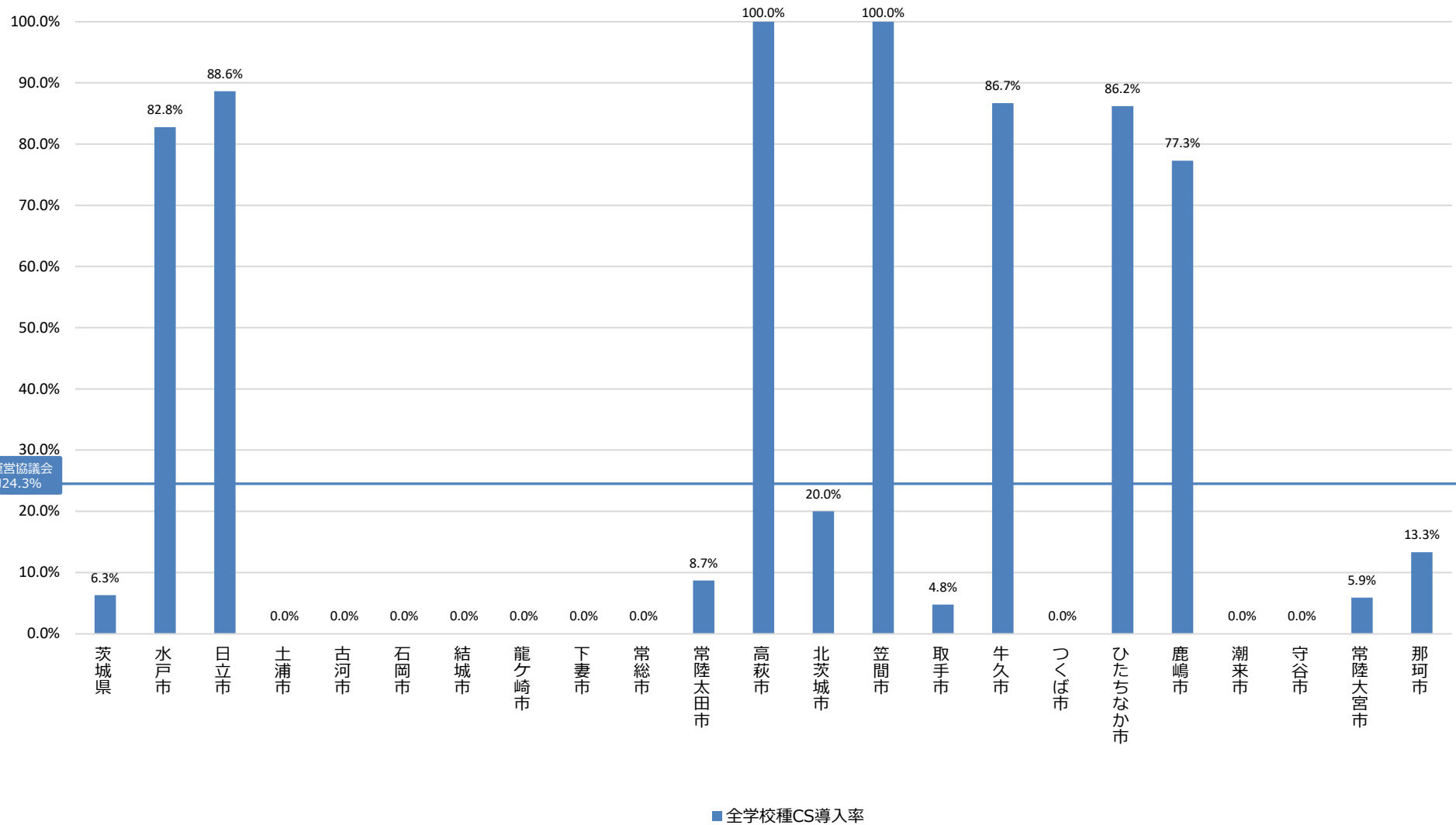

コミュニティ・スクールの学校導入率（都道府県/自治体別・全学校種）【茨城県②】

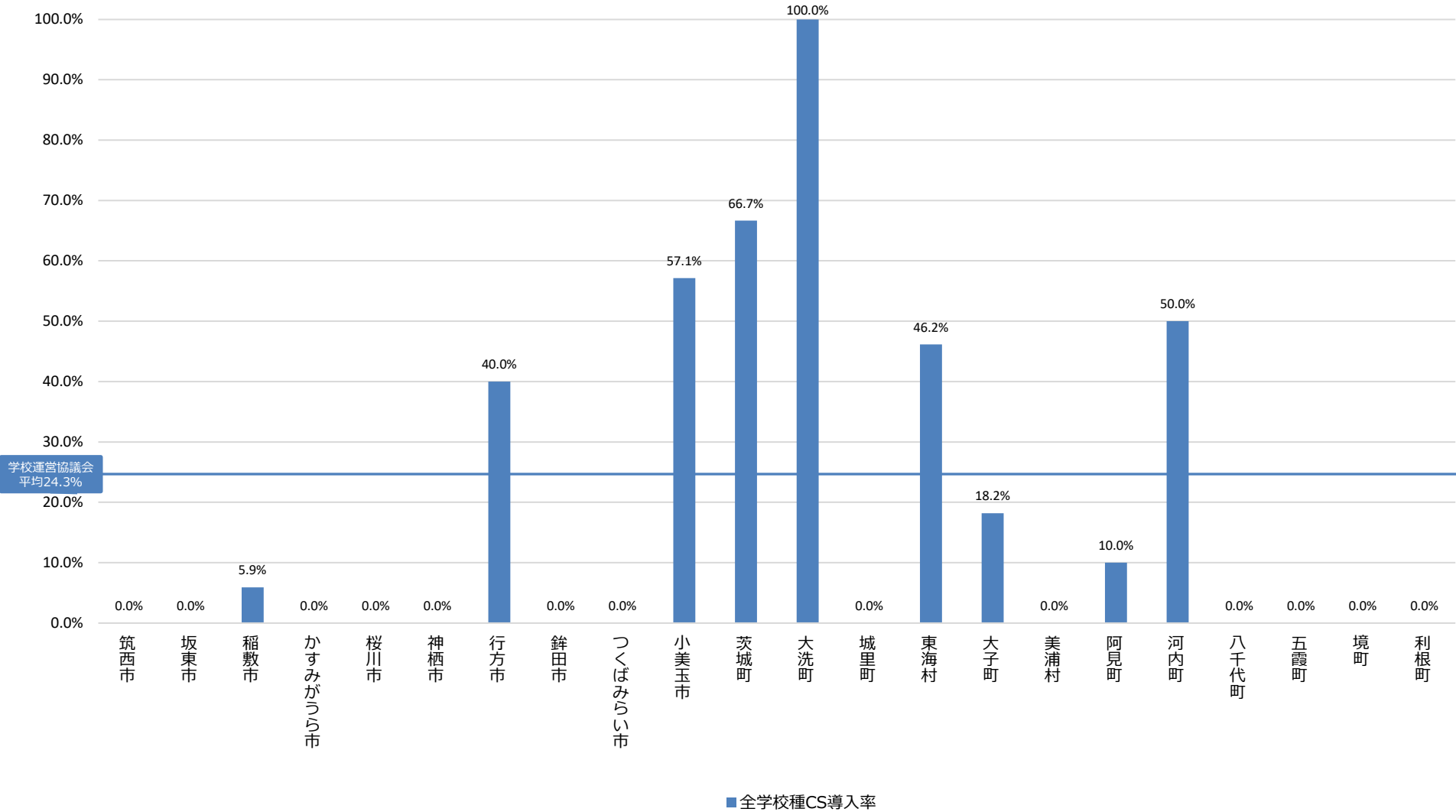

コミュニティ・スクールの学校導入率（都道府県/自治体別・全学校種）【栃木県】

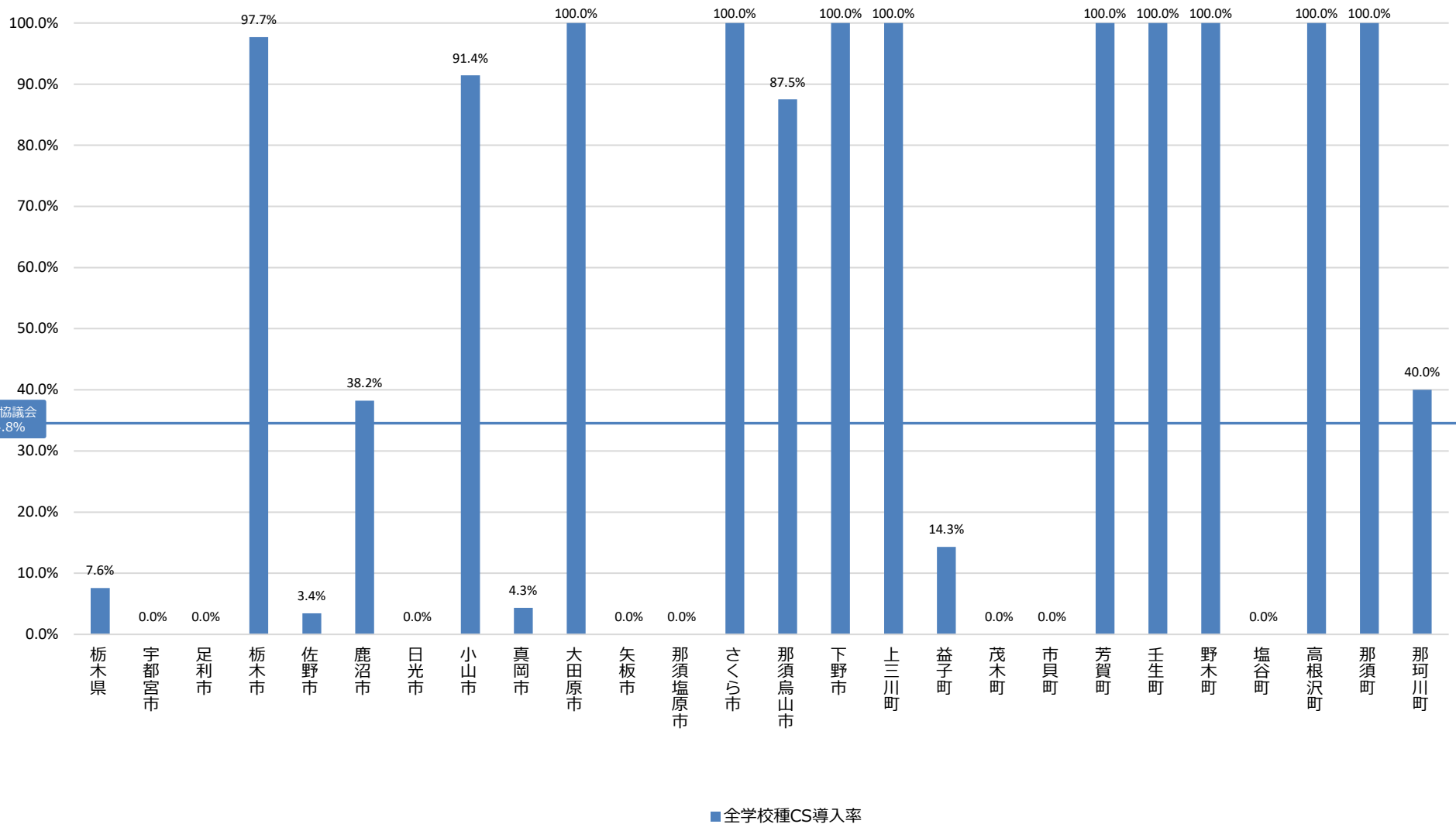

コミュニティ・スクールの学校導入率（都道府県/自治体別・全学校種）【群馬県】

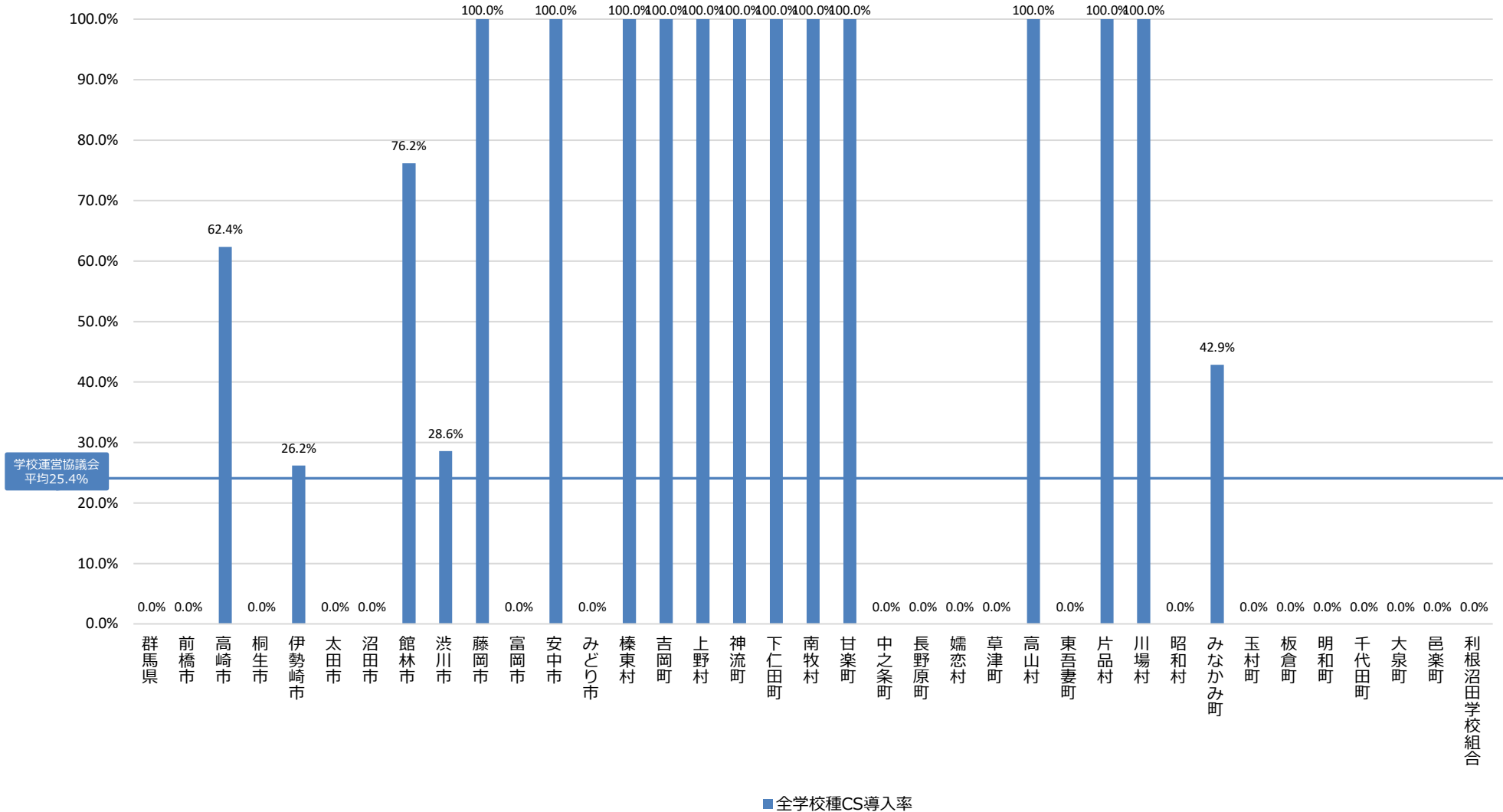

コミュニティ・スクールの学校導入率（都道府県/自治体別・全学校種）【埼玉県①】

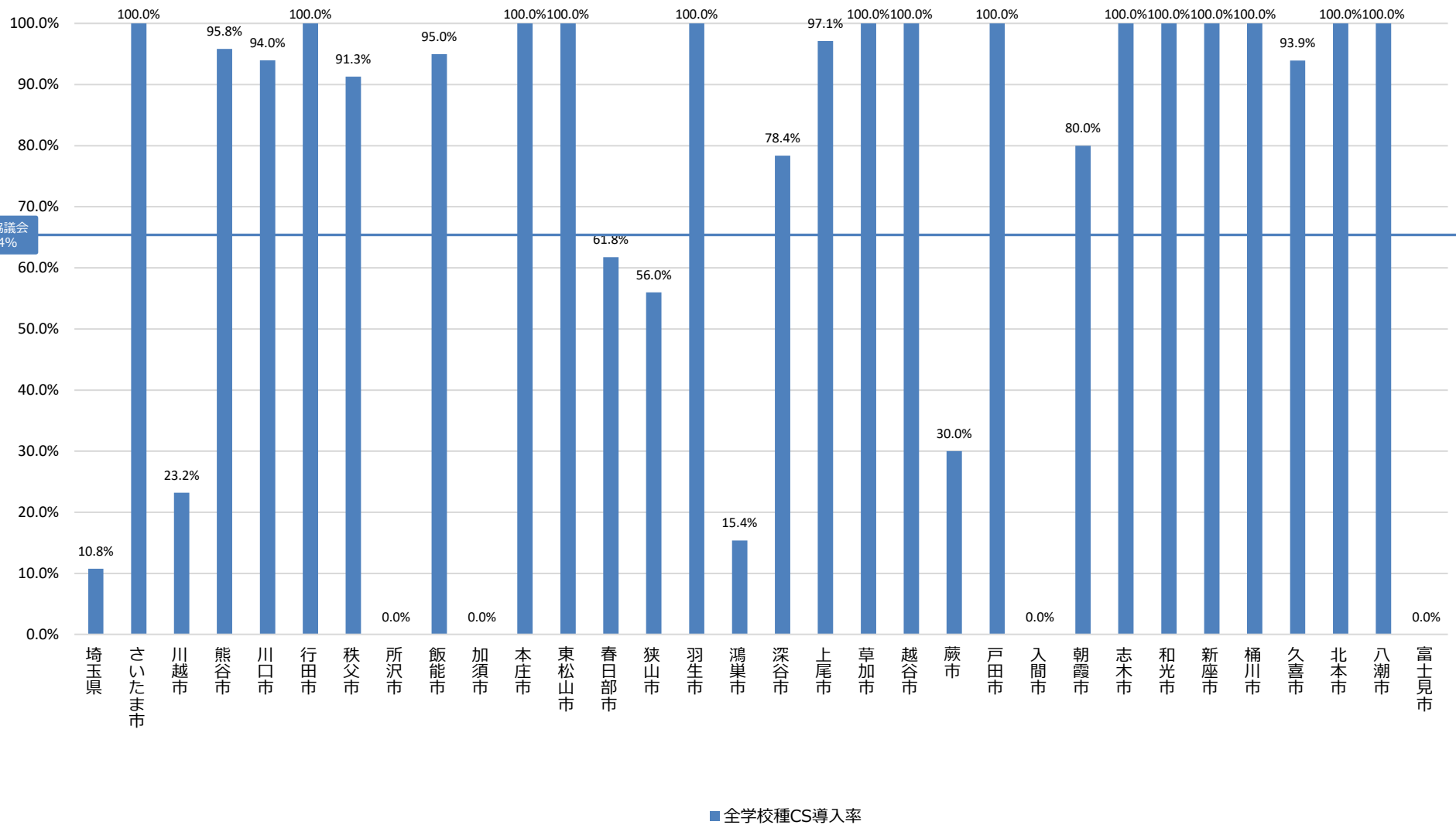

コミュニティ・スクールの学校導入率（都道府県/自治体別・全学校種）【埼玉県②】

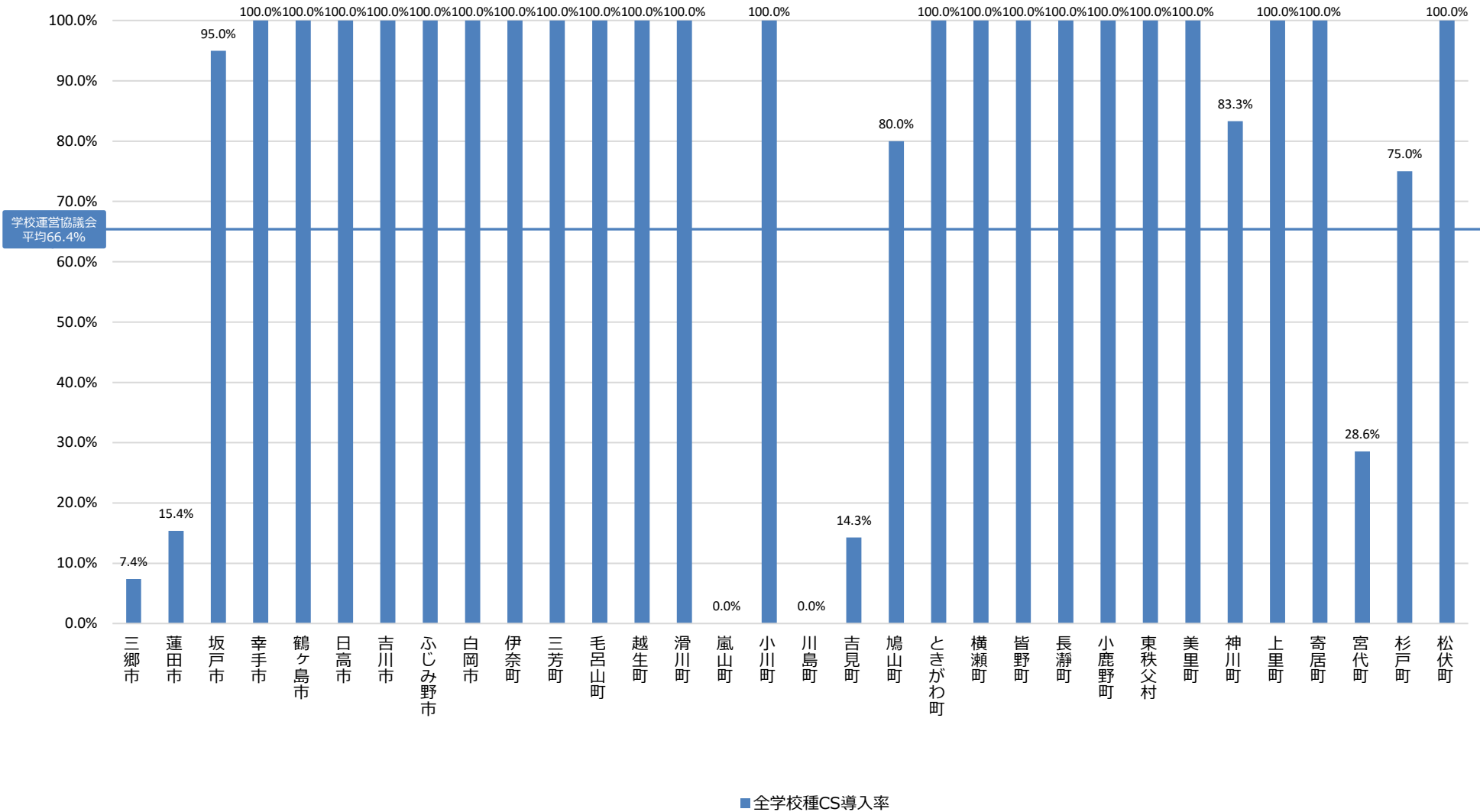

コミュニティ・スクールの学校導入率（都道府県/自治体別・全学校種）【千葉県①】

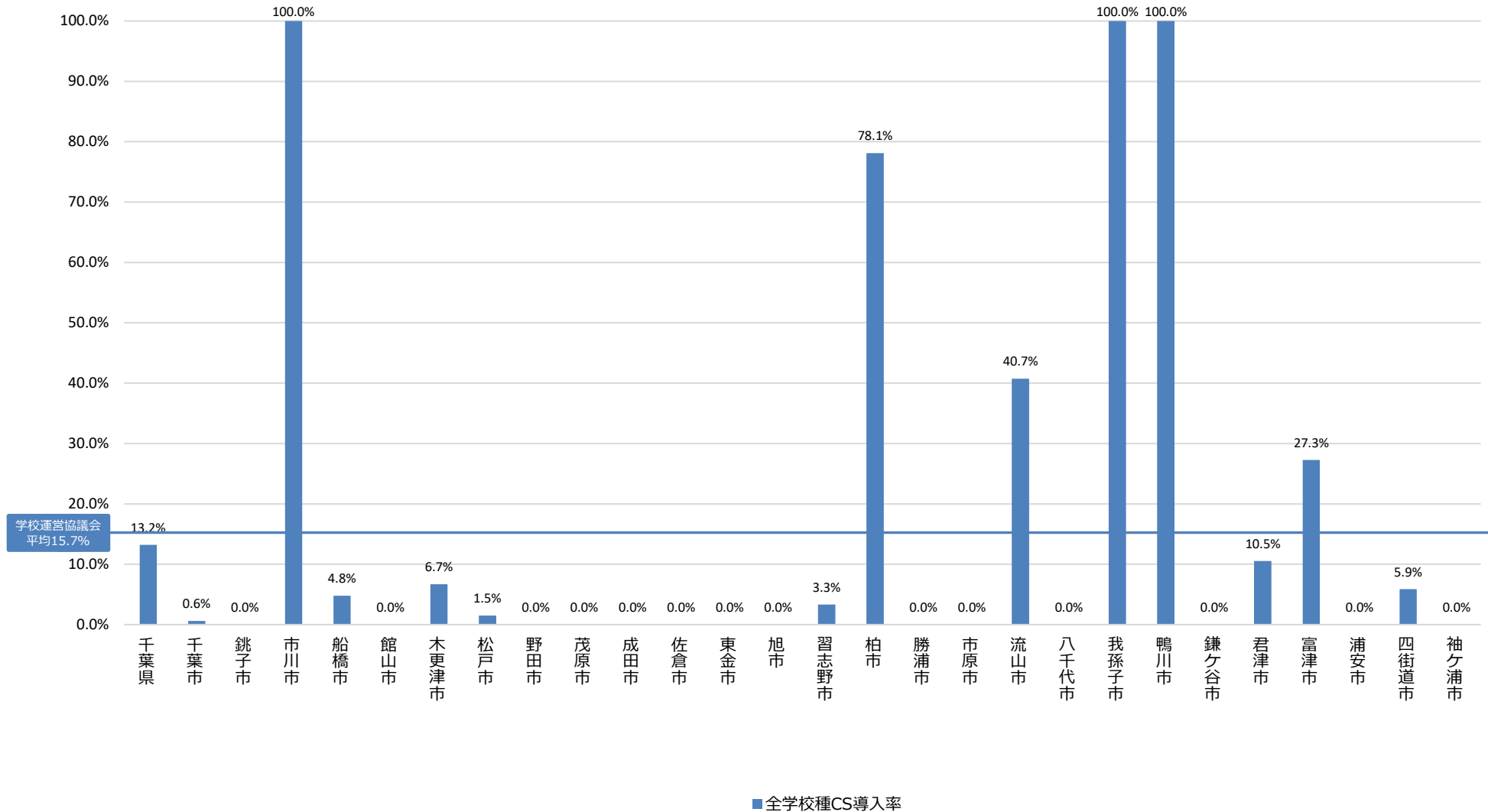

コミュニティ・スクールの学校導入率（都道府県/自治体別・全学校種）【千葉県②】

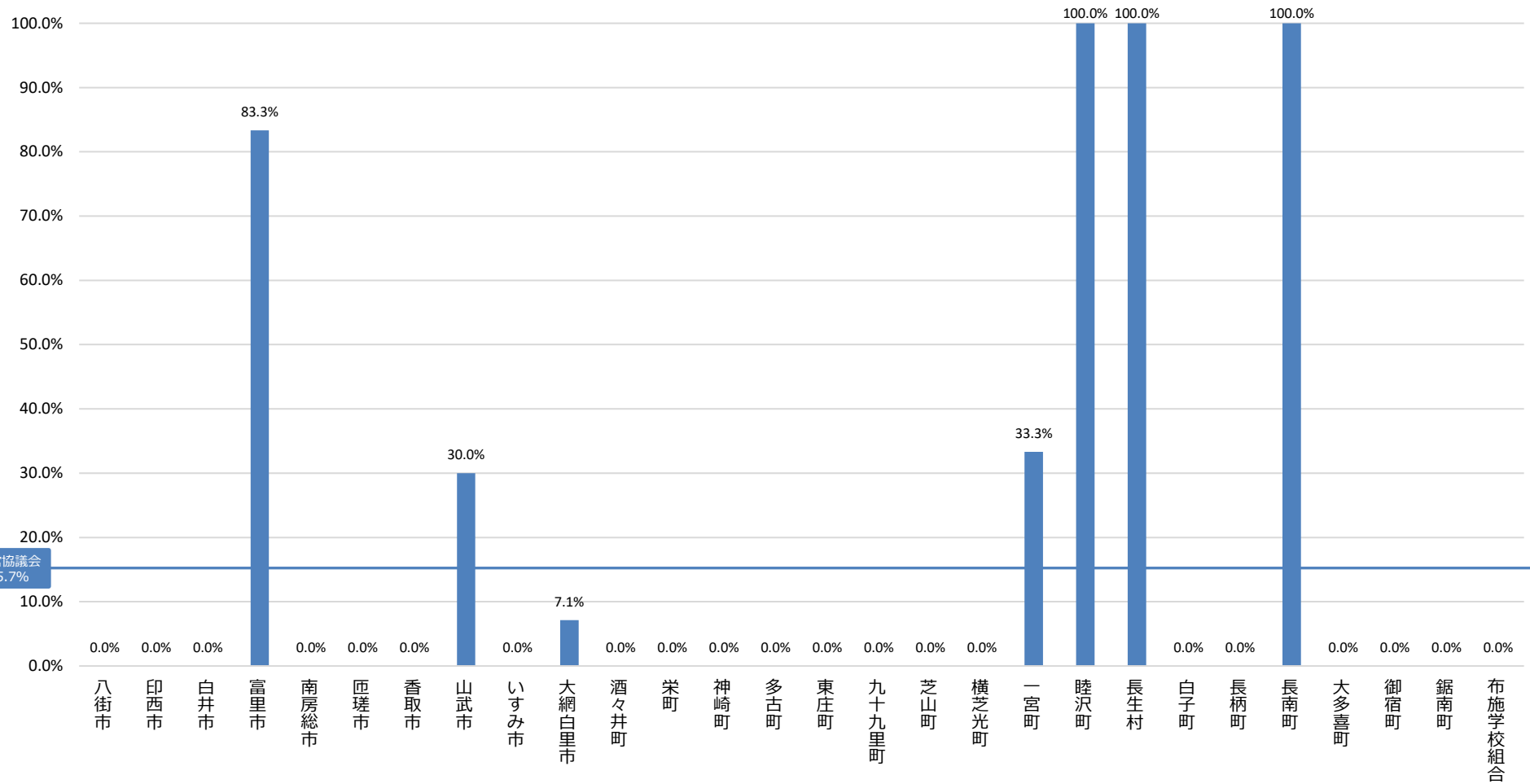

■全学校種CS導入率

コミュニティ・スクールの学校導入率（都道府県/自治体別・全学校種）【東京都①】

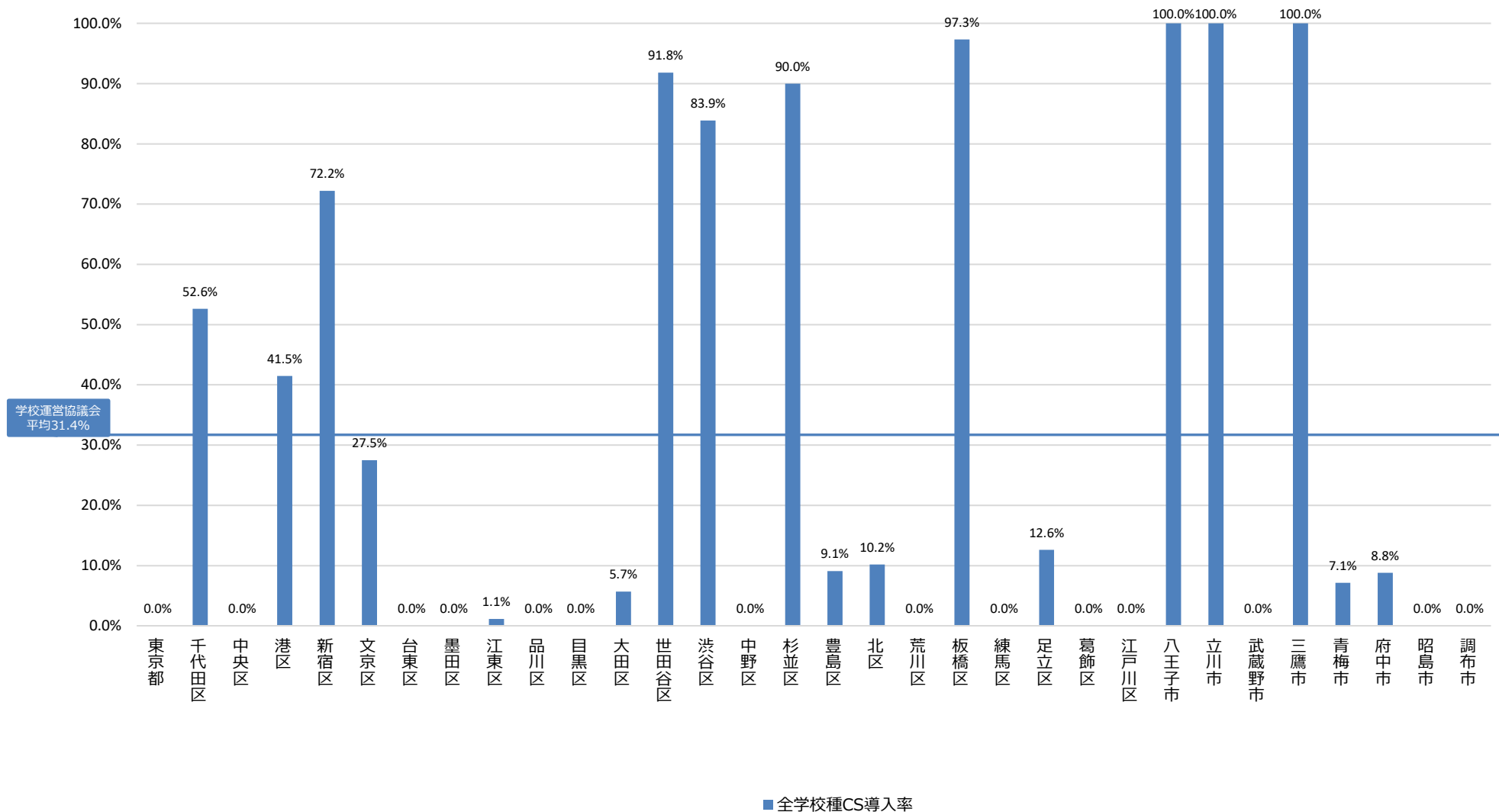

コミュニティ・スクールの学校導入率（都道府県/自治体別・全学校種）【東京都②】

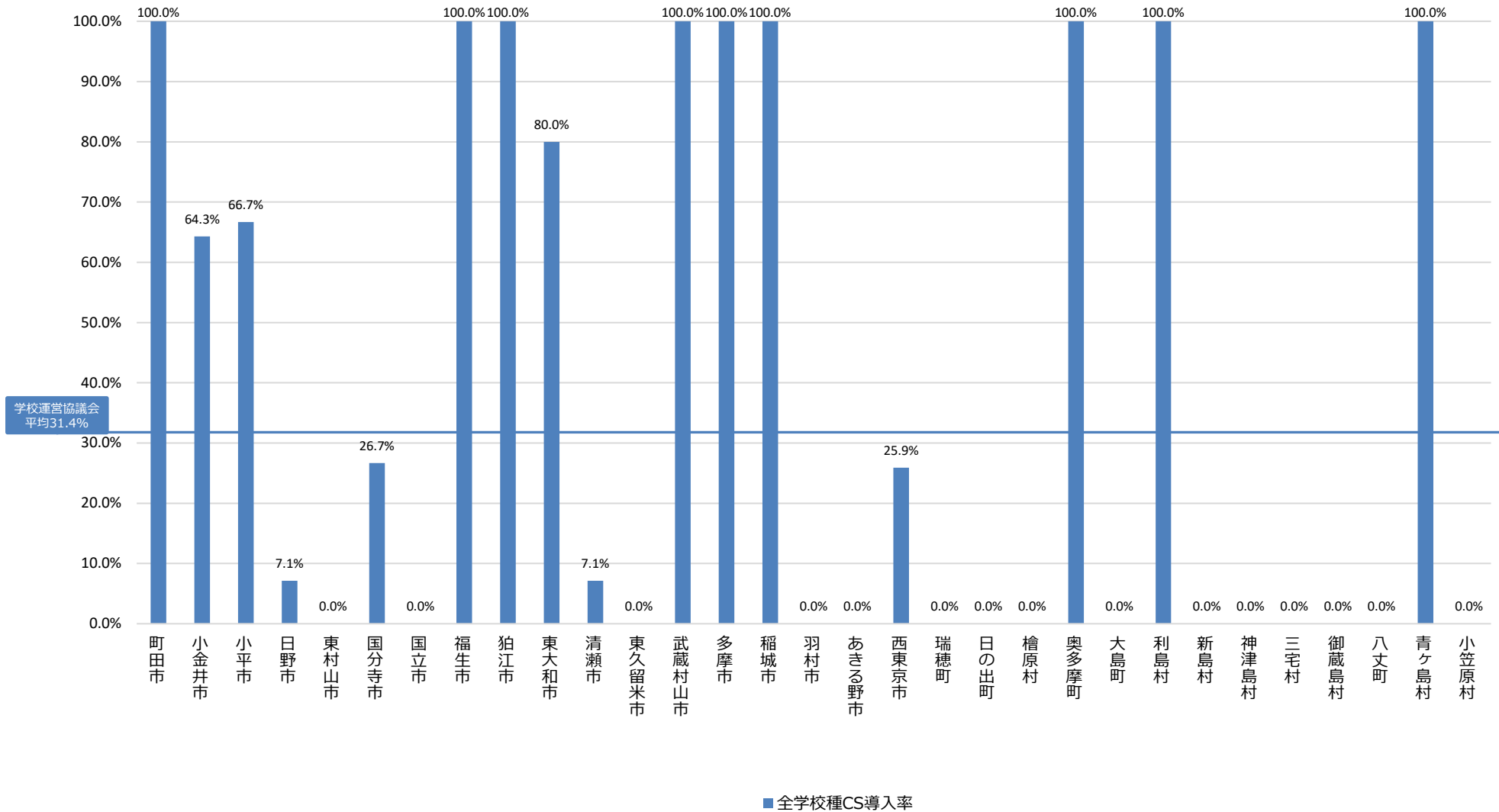

コミュニティ・スクールの学校導入率（都道府県/自治体別・全学校種）【神奈川県】

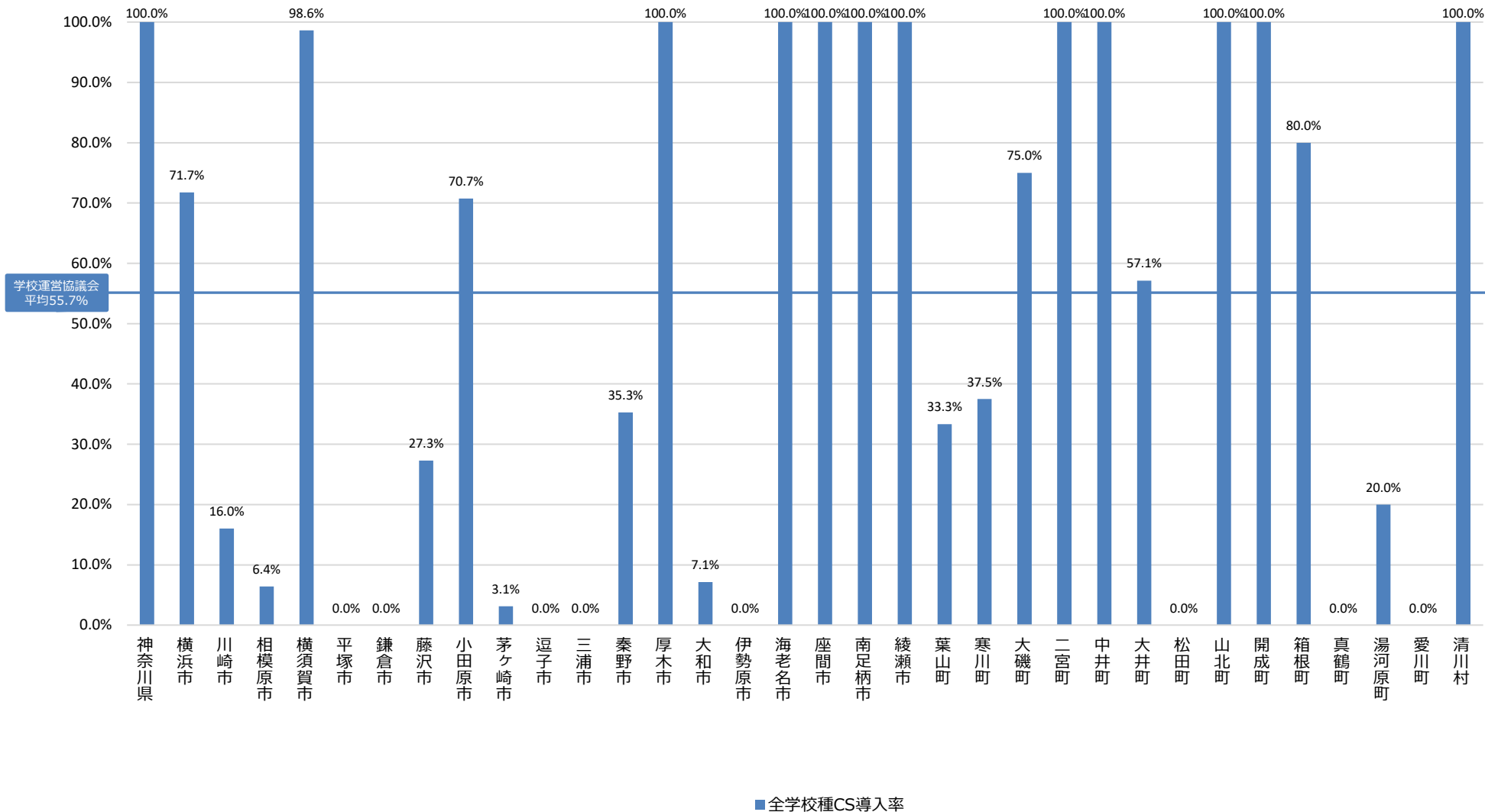

コミュニティ・スクールの学校導入率（都道府県/自治体別・全学校種）【新潟県】

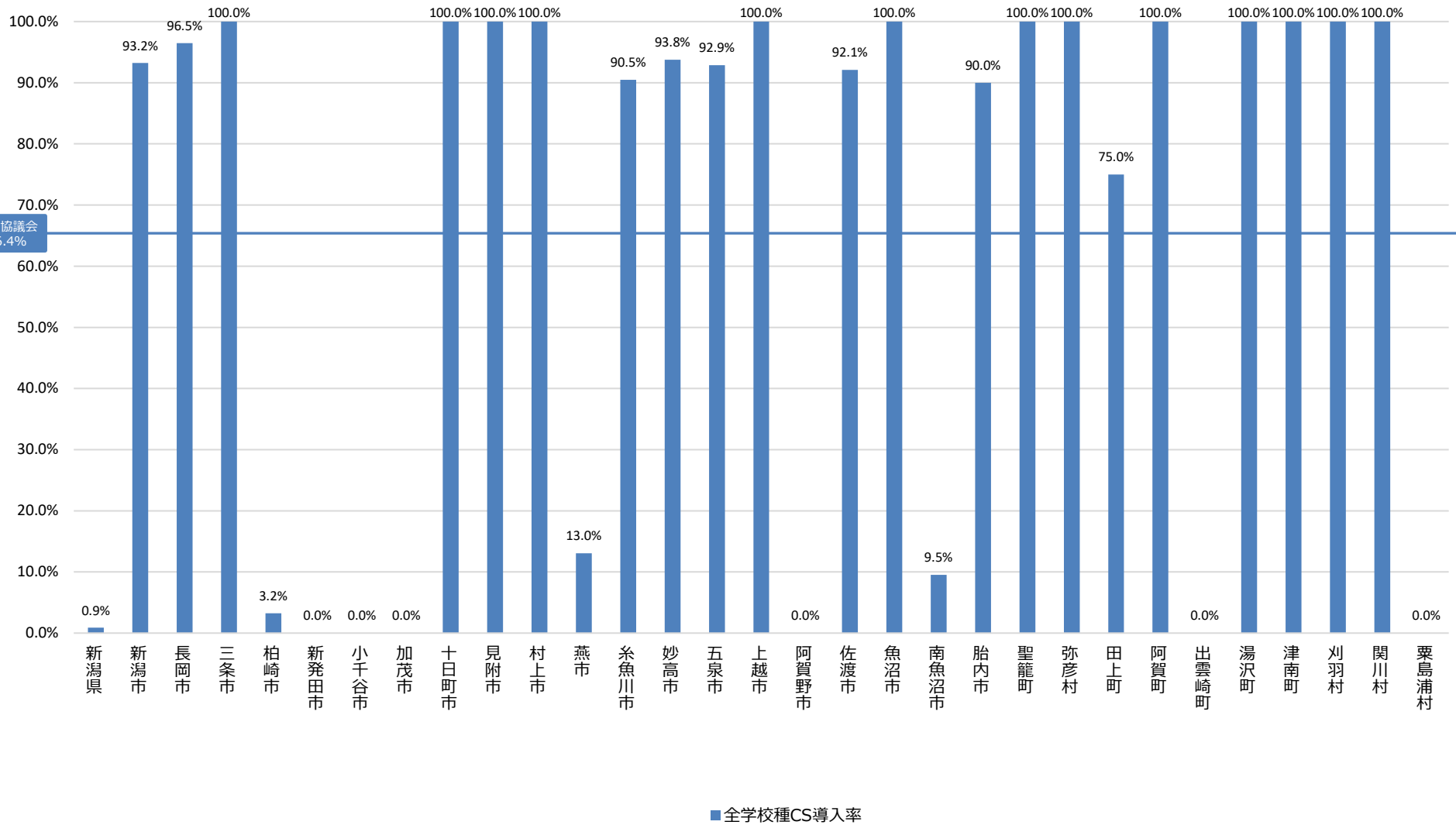

コミュニティ・スクールの学校導入率（都道府県/自治体別・全学校種）【富山県】

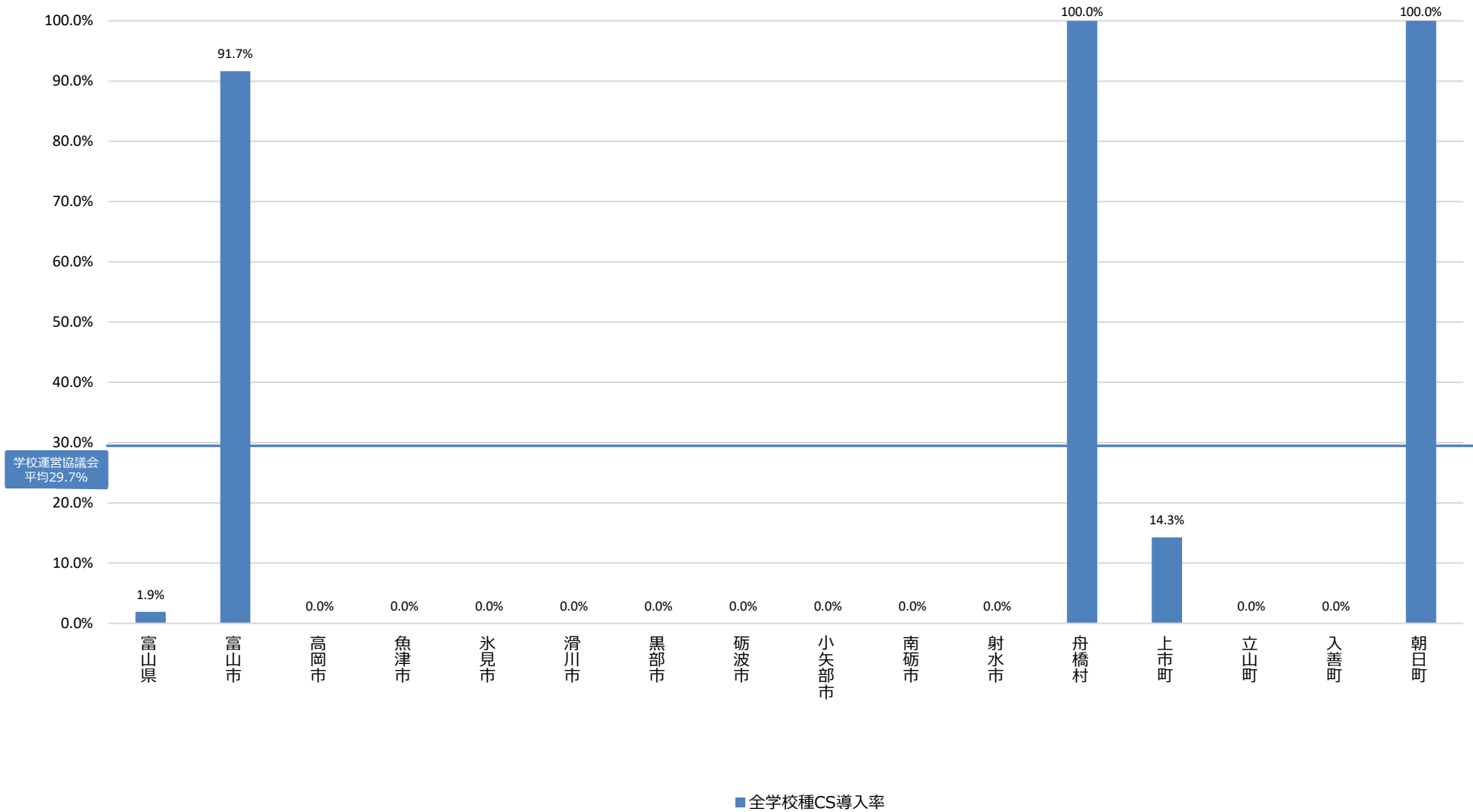

コミュニティ・スクールの学校導入率（都道府県/自治体別・全学校種）【石川県】

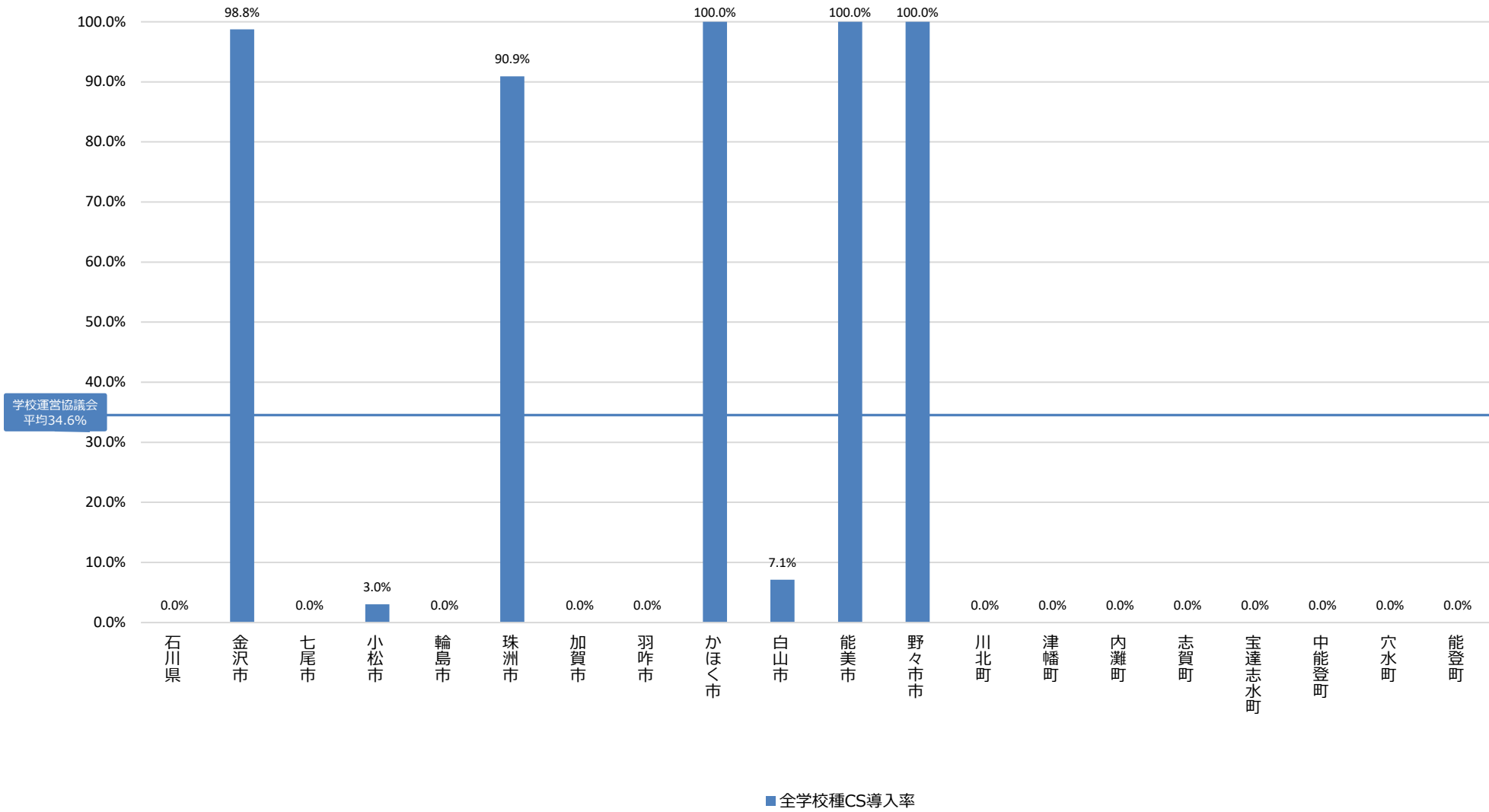

コミュニティ・スクールの学校導入率（都道府県/自治体別・全学校種）【福井県】

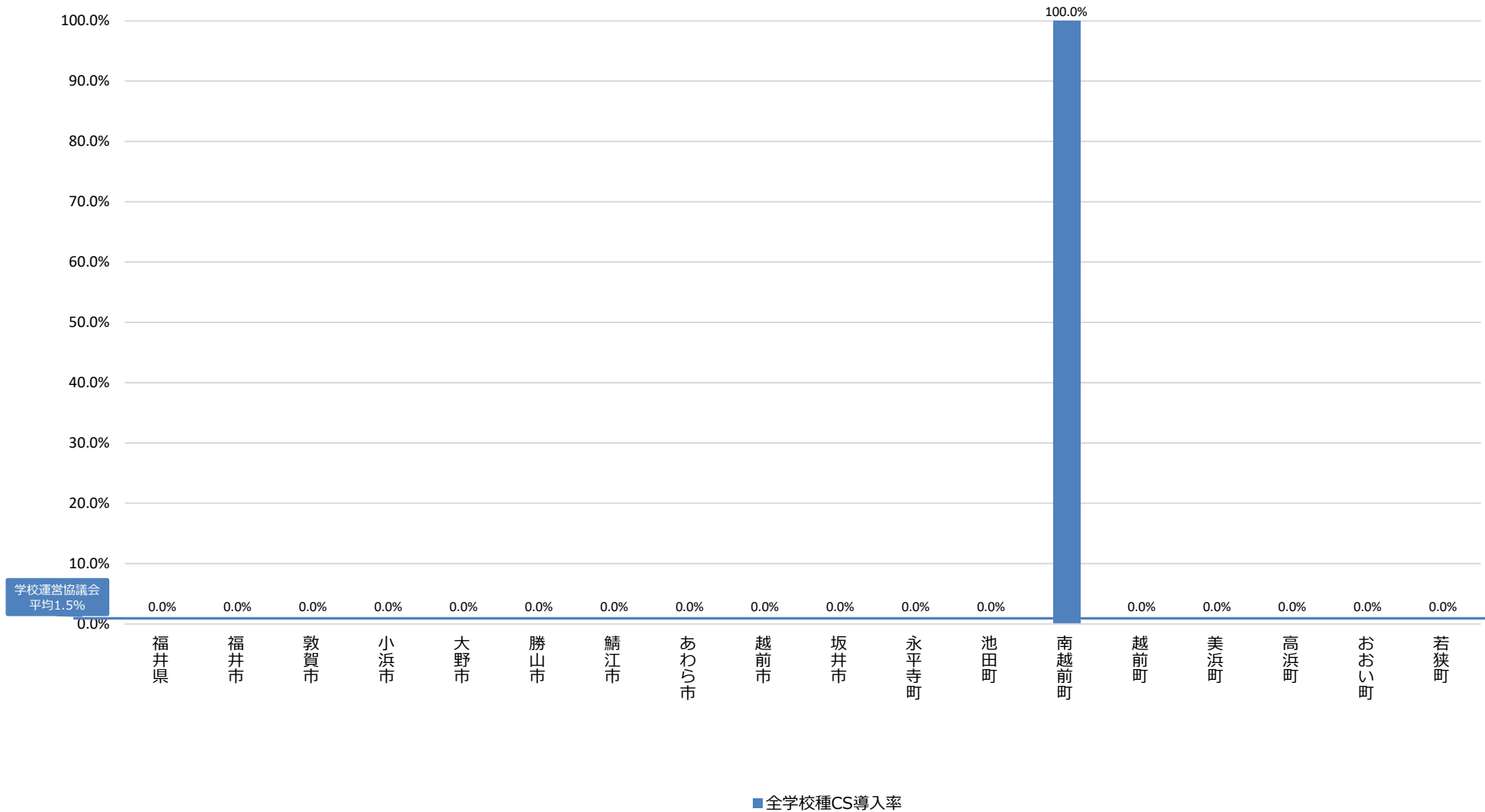

コミュニティ・スクールの学校導入率（都道府県/自治体別・全学校種）【山梨県】

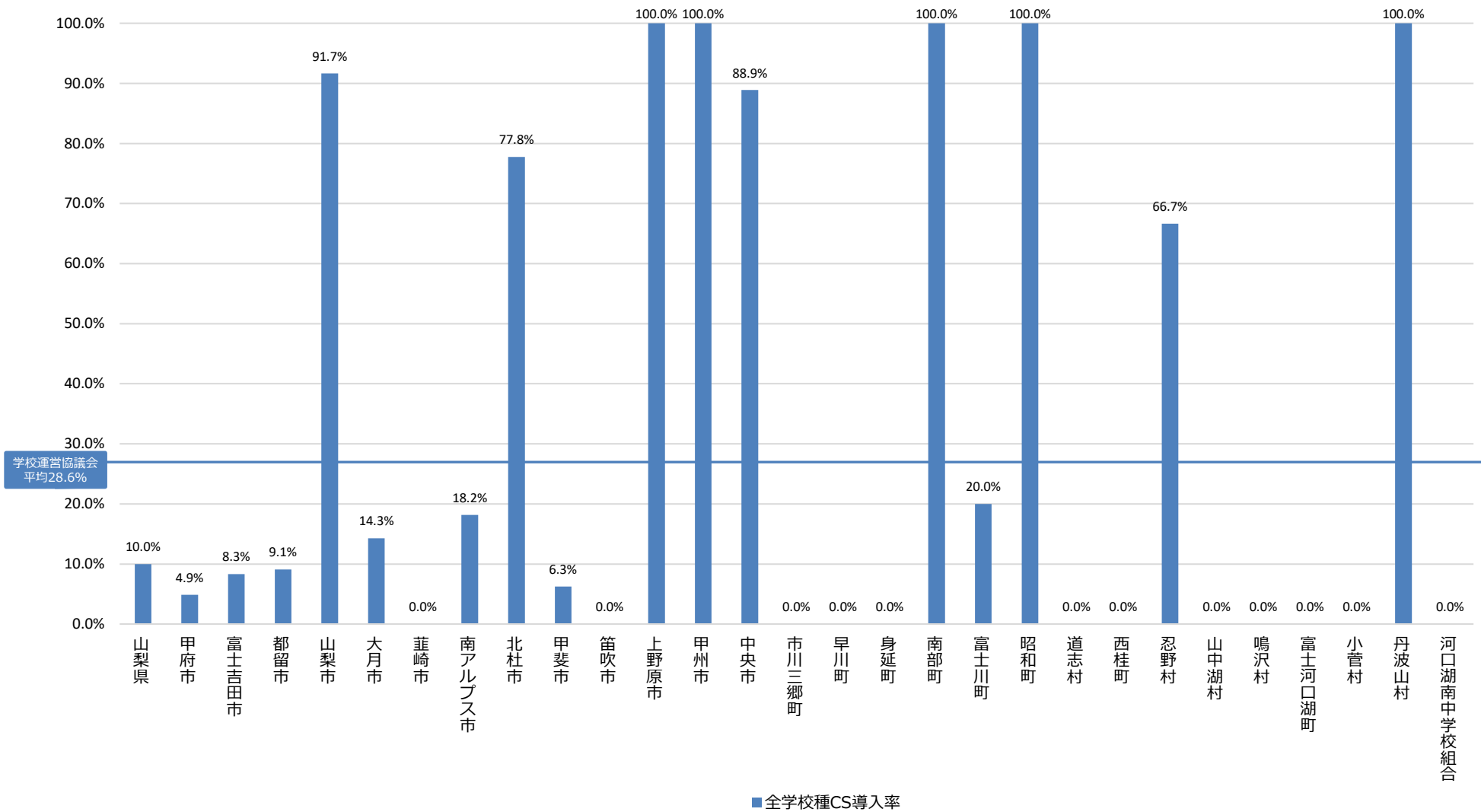

コミュニティ・スクールの学校導入率（都道府県/自治体別・全学校種）【長野県①】

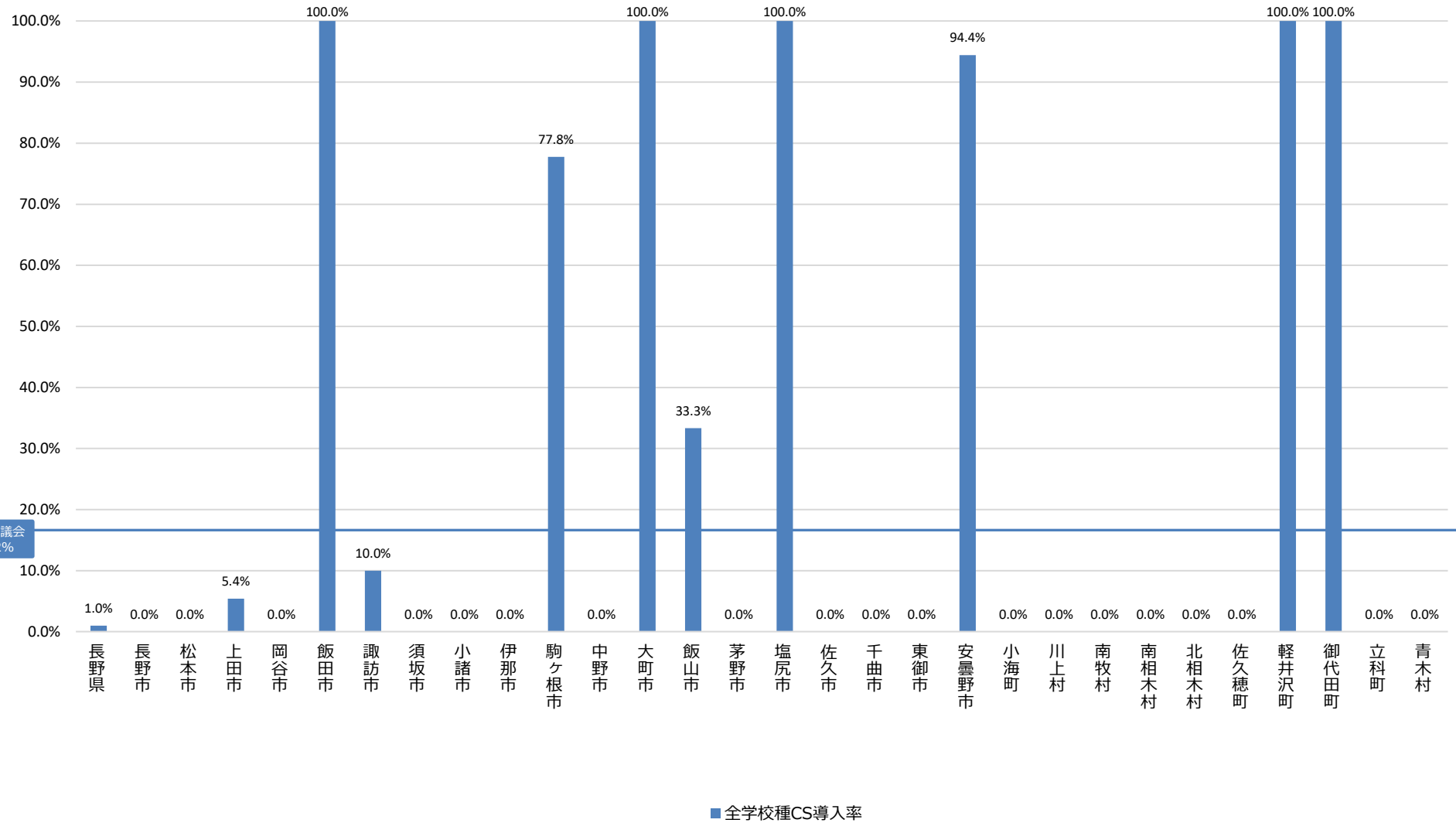

コミュニティ・スクールの学校導入率（都道府県/自治体別・全学校種）【長野県②】

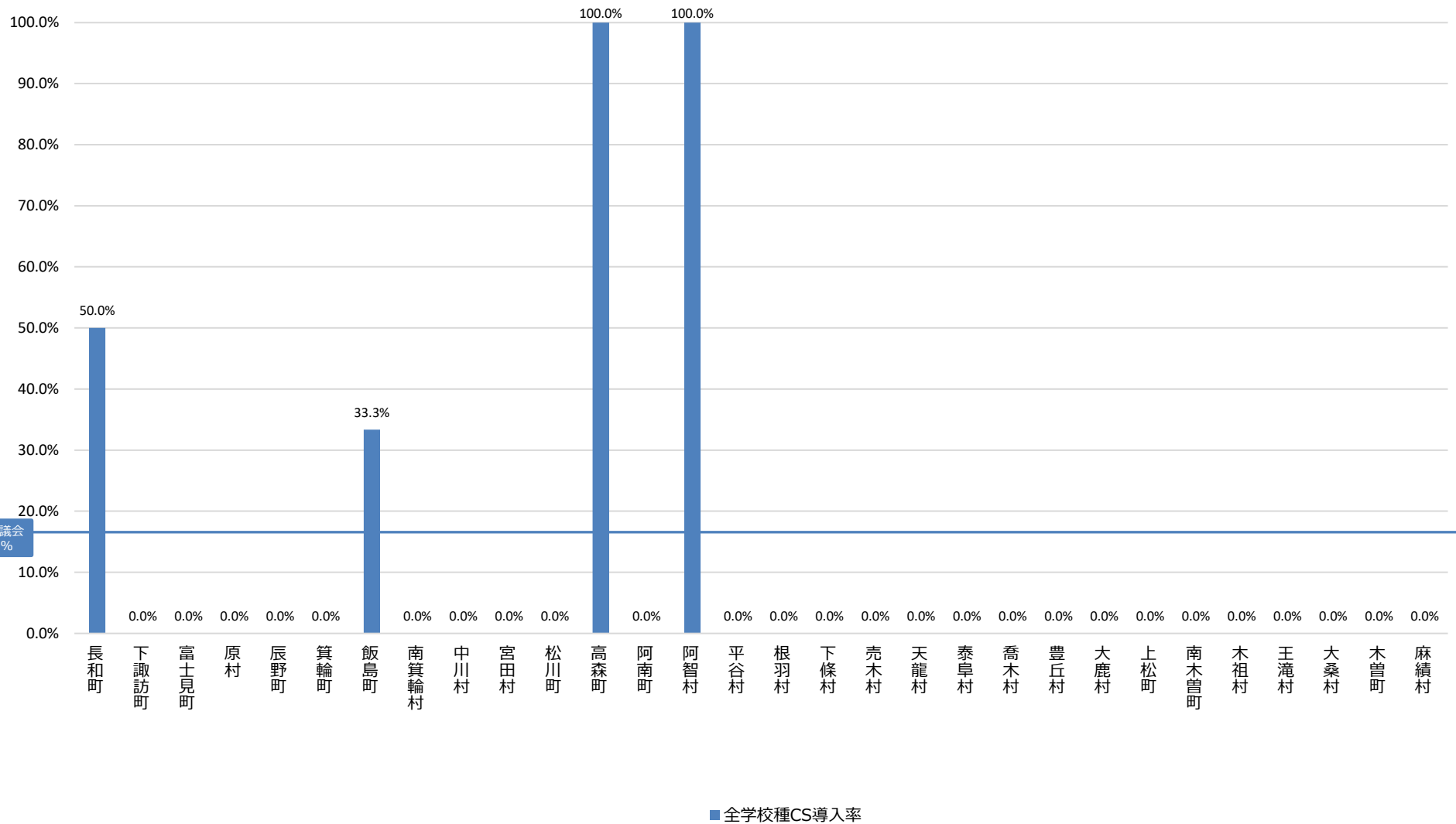

コミュニティ・スクールの学校導入率（都道府県/自治体別・全学校種）【長野県③】

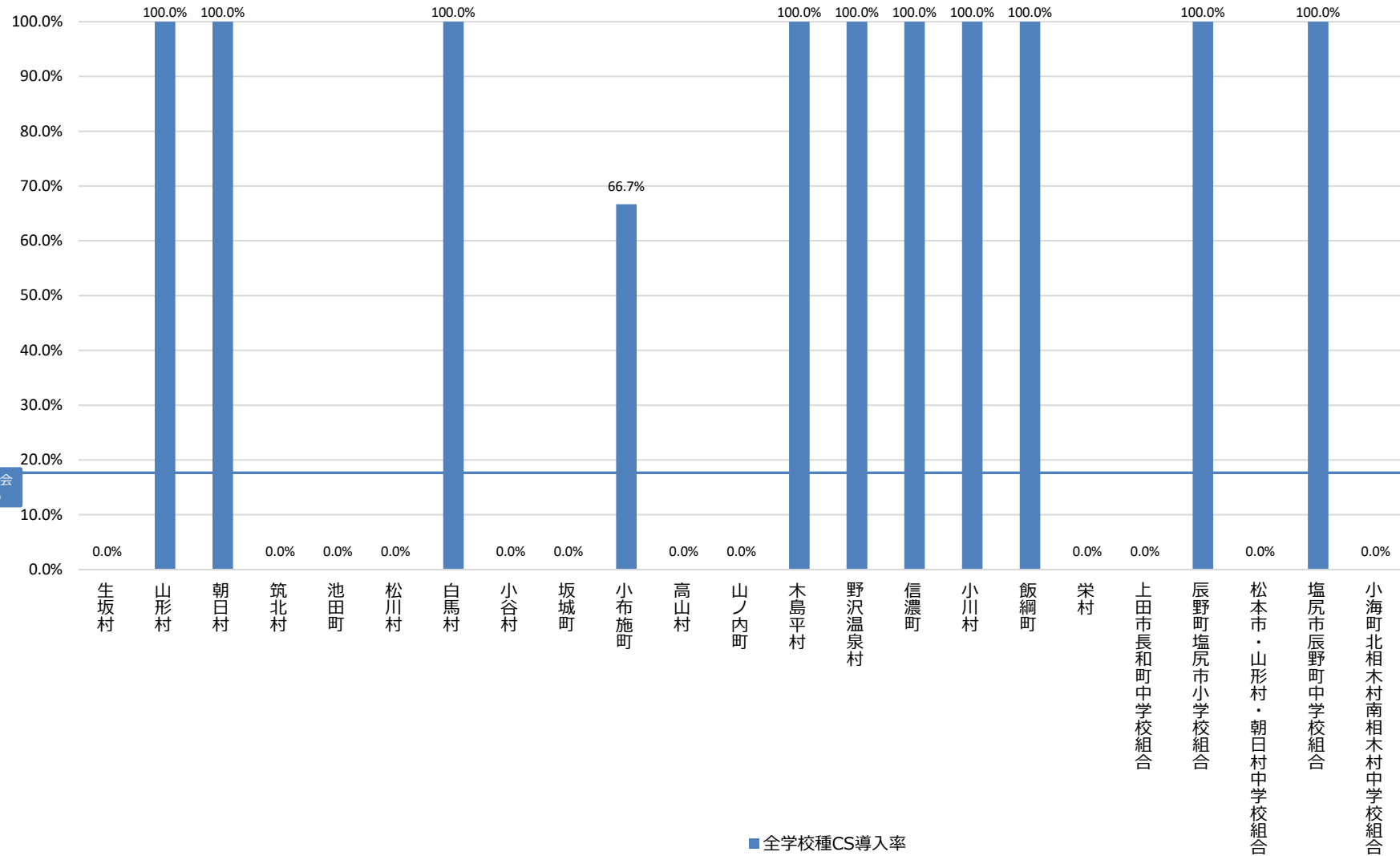

コミュニティ・スクールの学校導入率（都道府県/自治体別・全学校種）【岐阜県①】

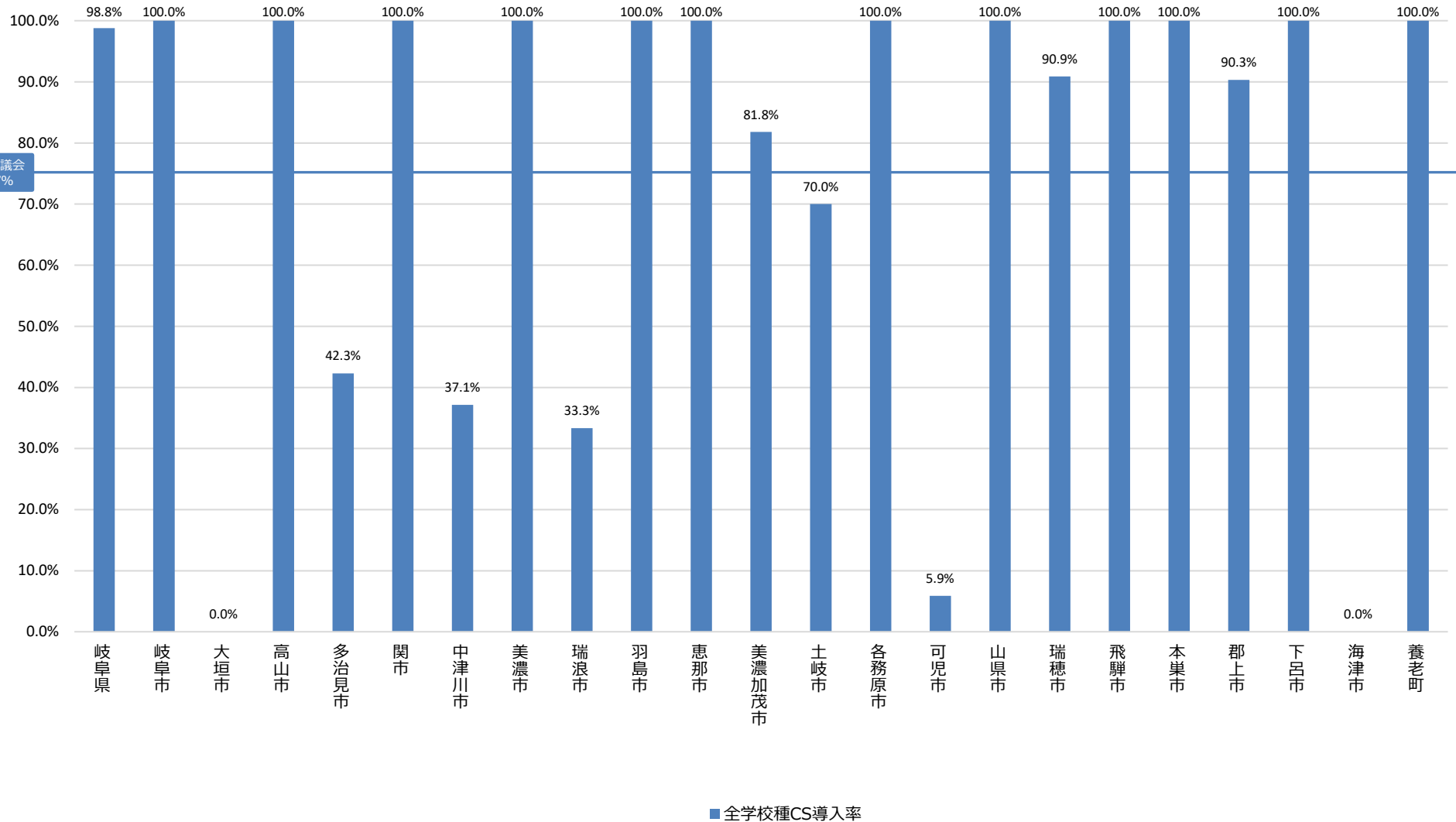

コミュニティ・スクールの学校導入率（都道府県/自治体別・全学校種）【岐阜県②】

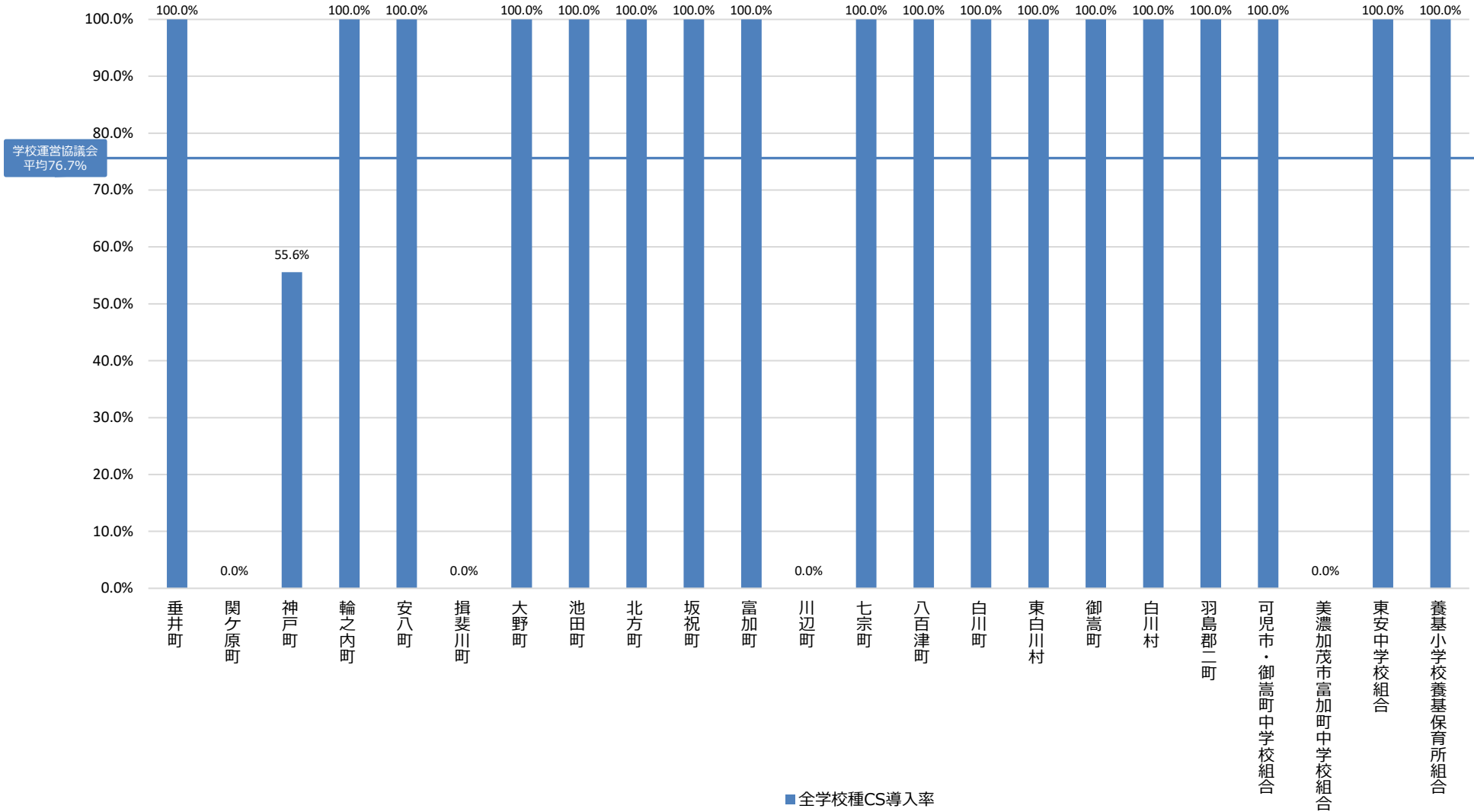

コミュニティ・スクールの学校導入率（都道府県/自治体別・全学校種）【静岡県】

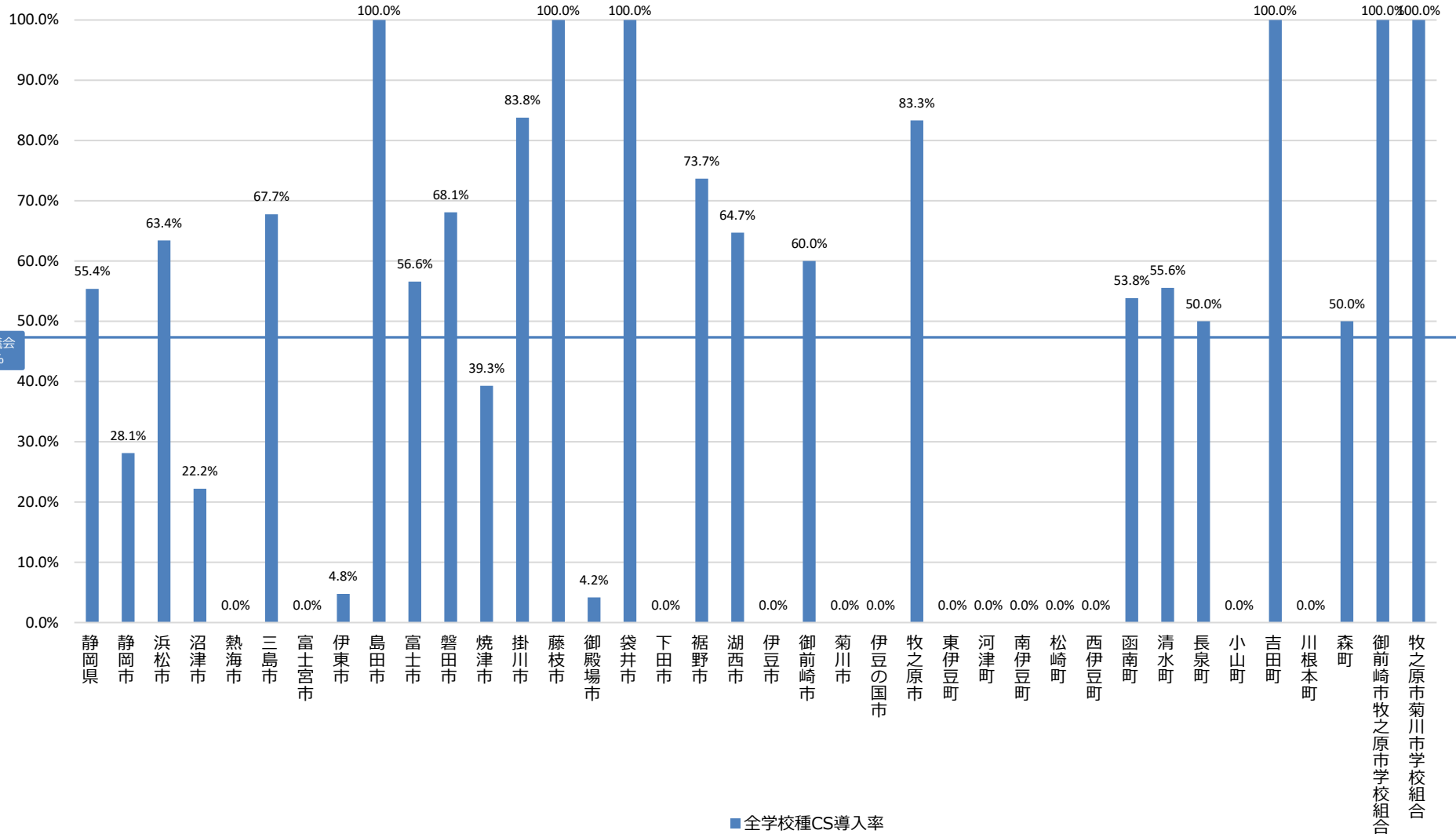

コミュニティ・スクールの学校導入率（都道府県/自治体別・全学校種）【愛知県①】

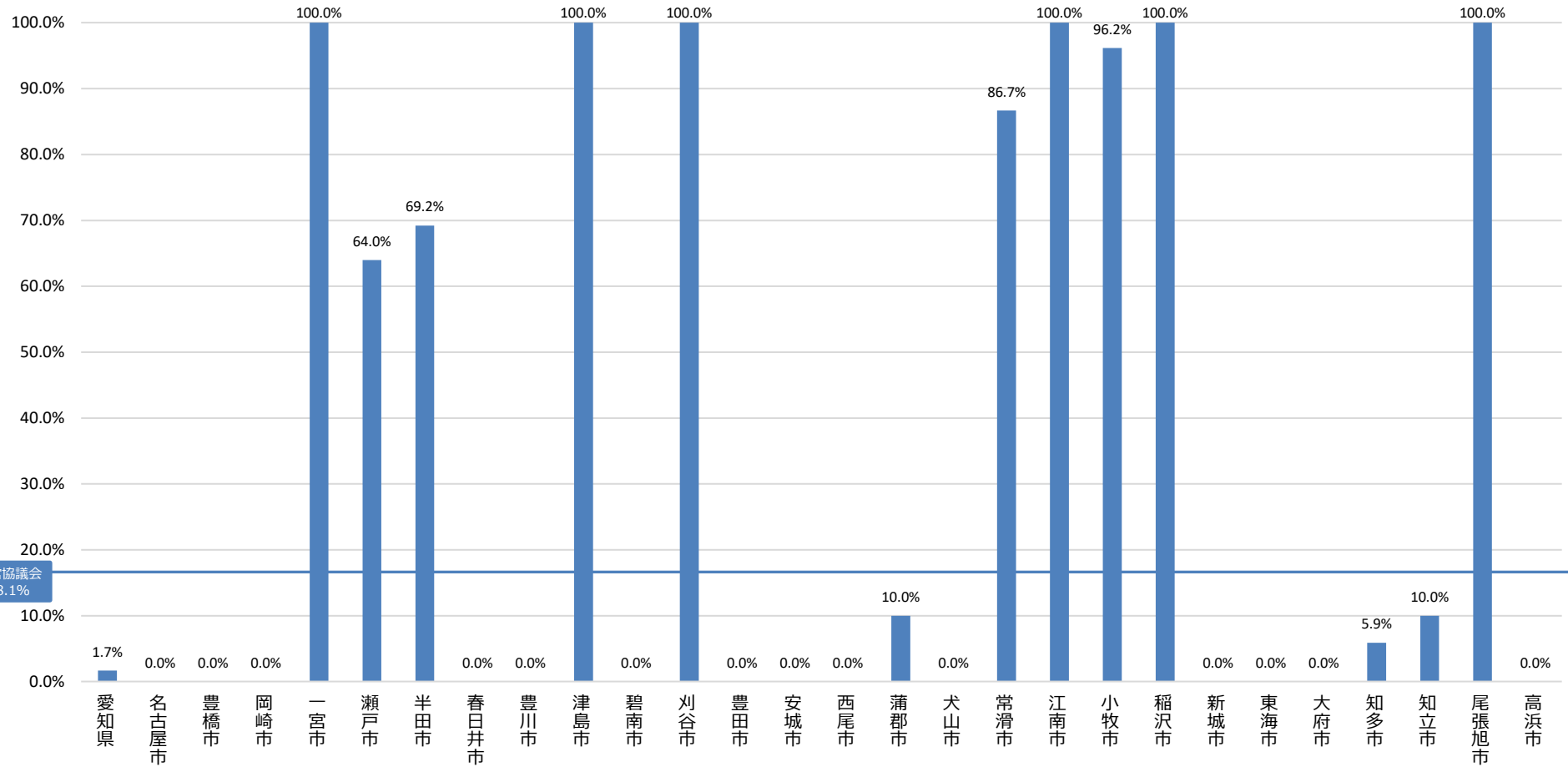

学校運営協議会
平均18.1%

■全学校種CS導入率

コミュニティ・スクールの学校導入率（都道府県/自治体別・全学校種）【愛知県②】

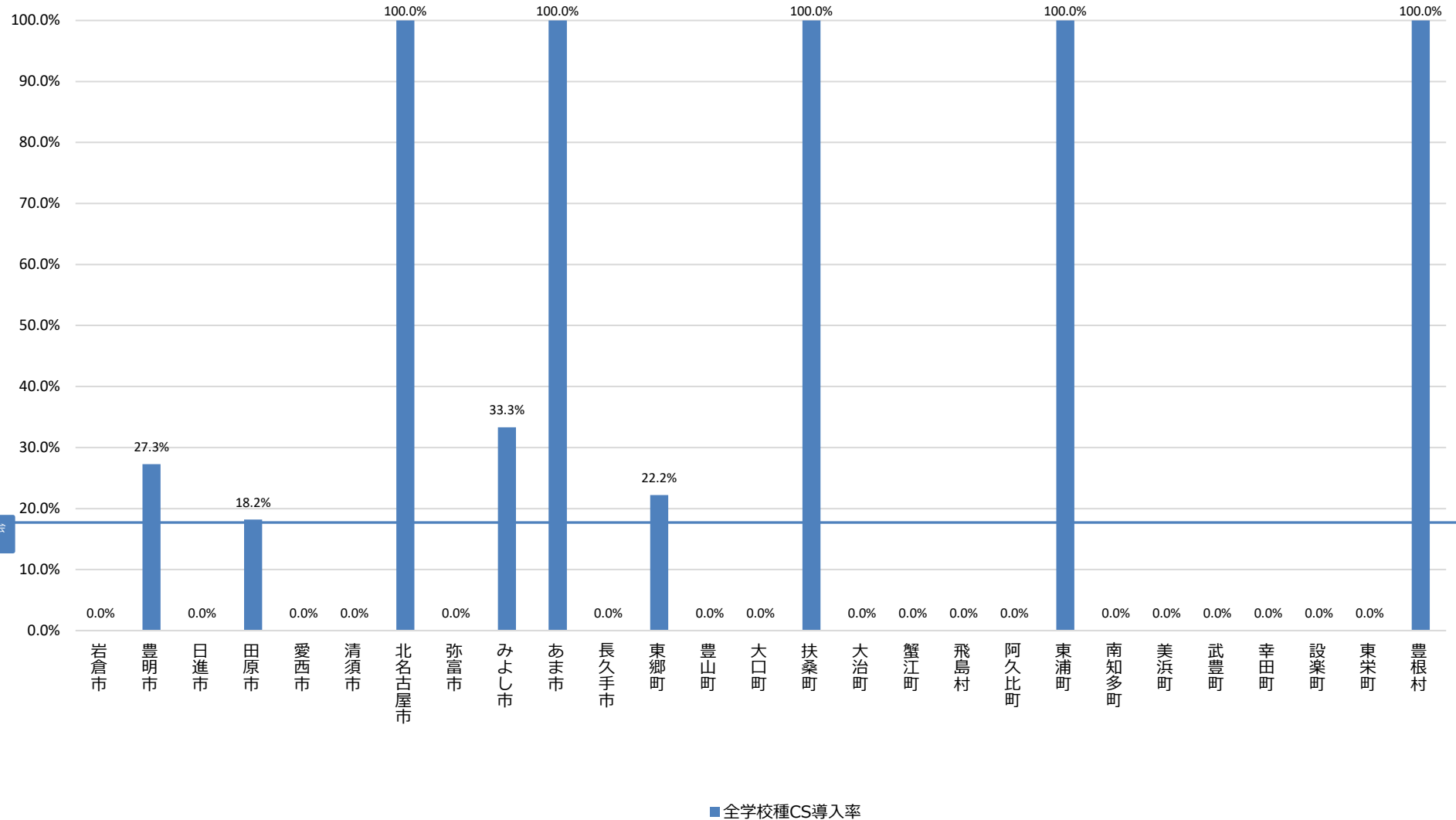

コミュニティ・スクールの学校導入率（都道府県/自治体別・全学校種）【三重県】

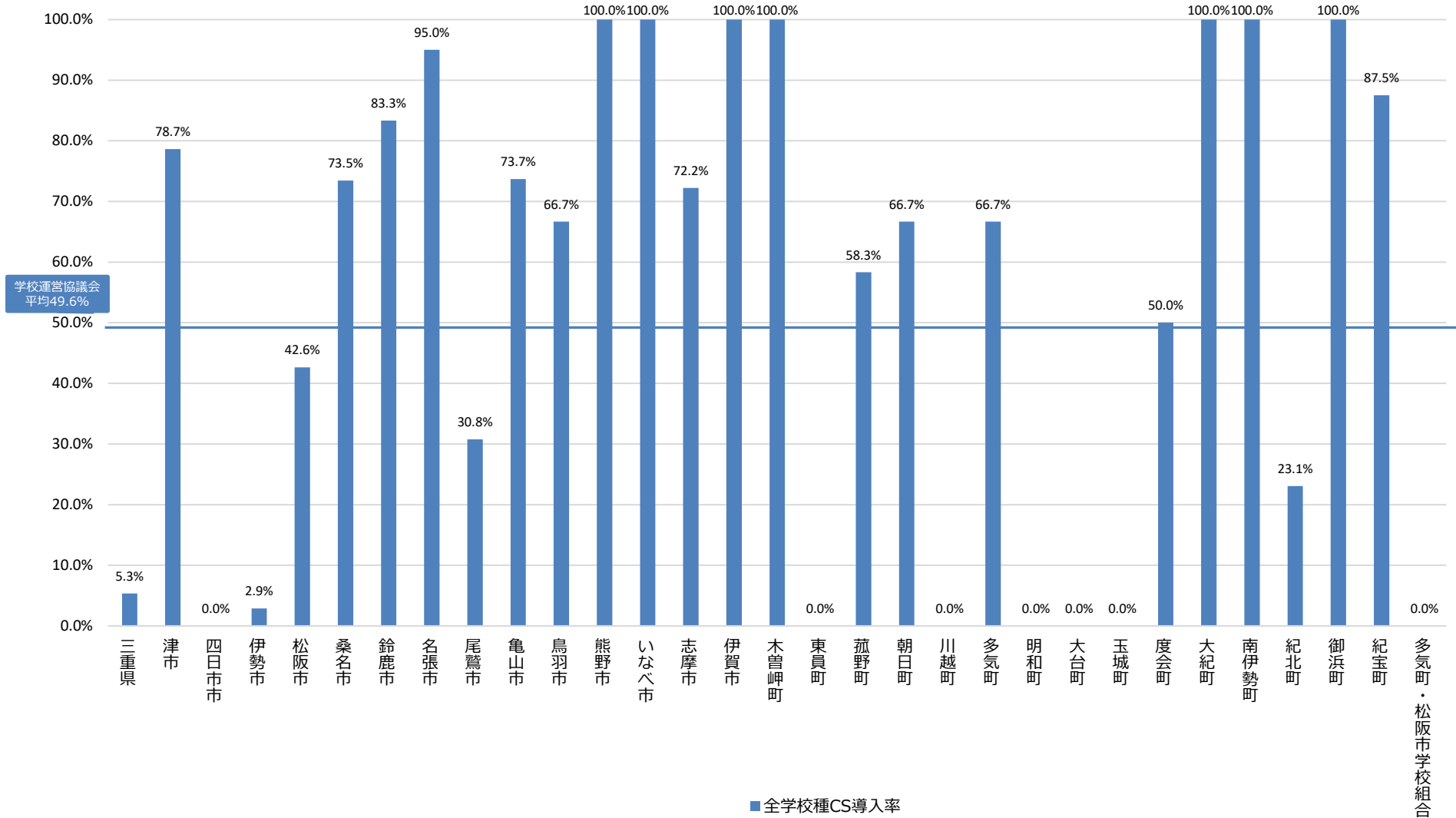

コミュニティ・スクールの学校導入率（都道府県/自治体別・全学校種） 【滋賀県】

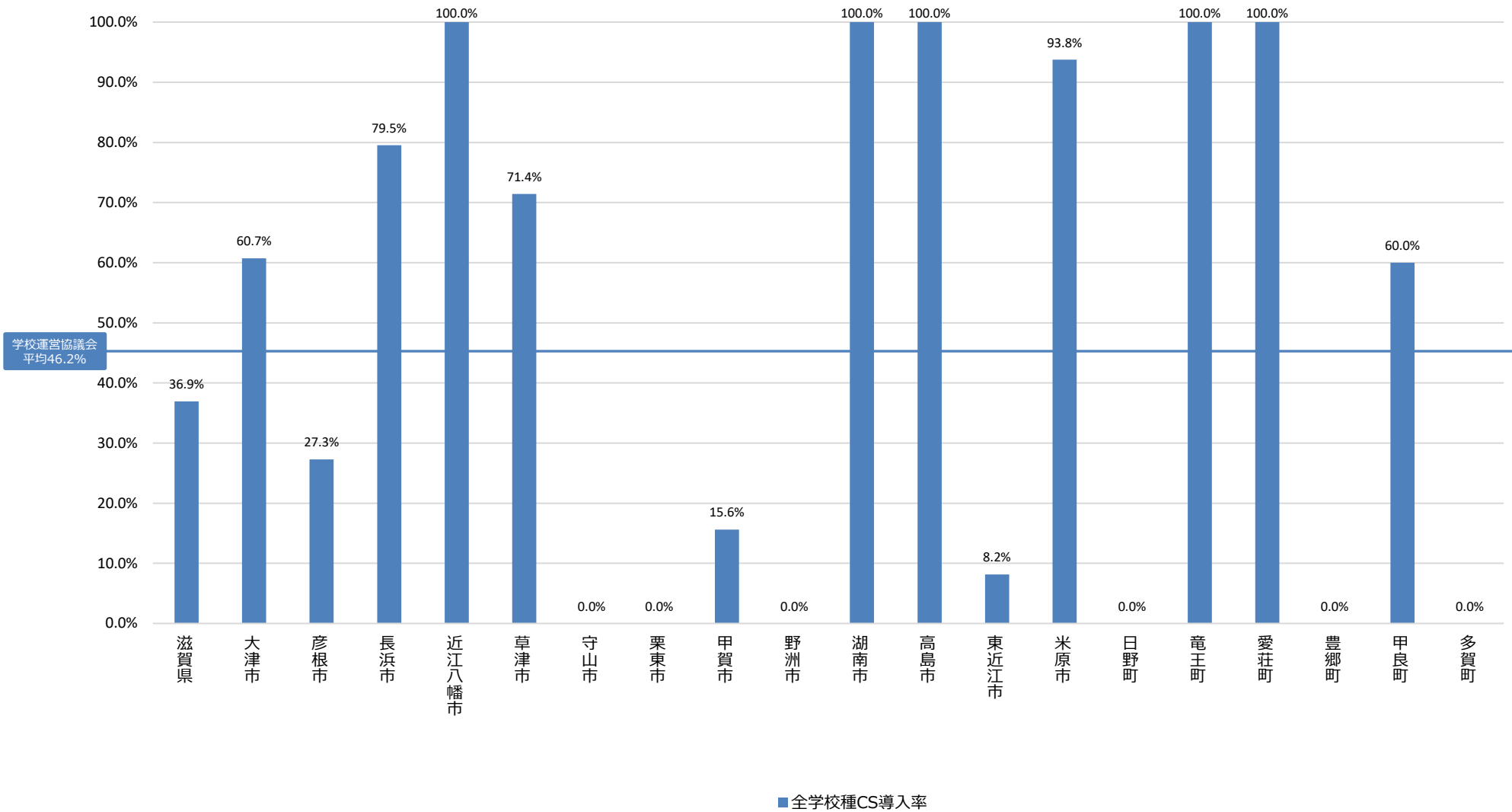

コミュニティ・スクールの学校導入率（都道府県/自治体別・全学校種）【京都府】

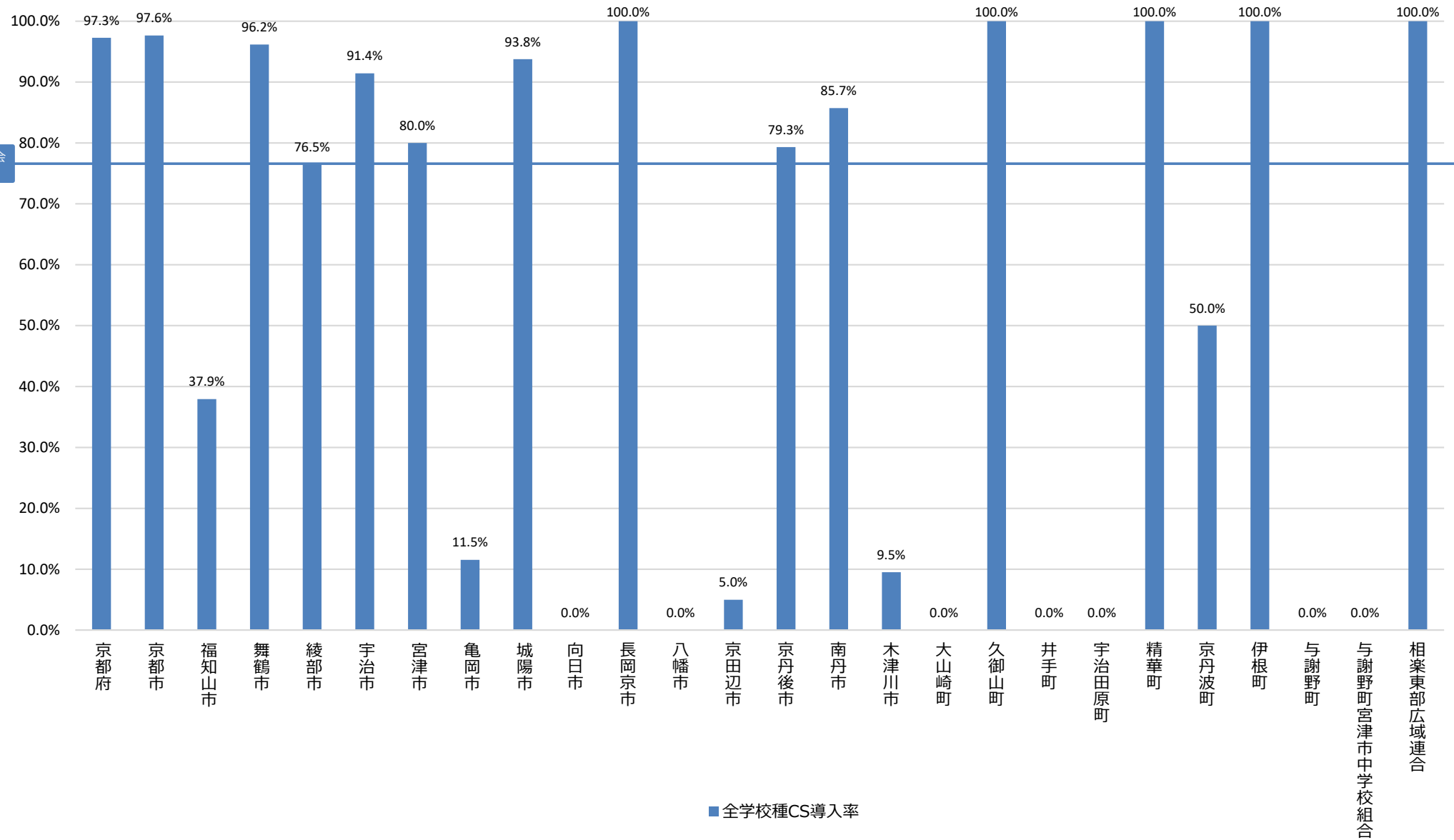

コミュニティ・スクールの学校導入率（都道府県/自治体別・全学校種）【大阪府①】

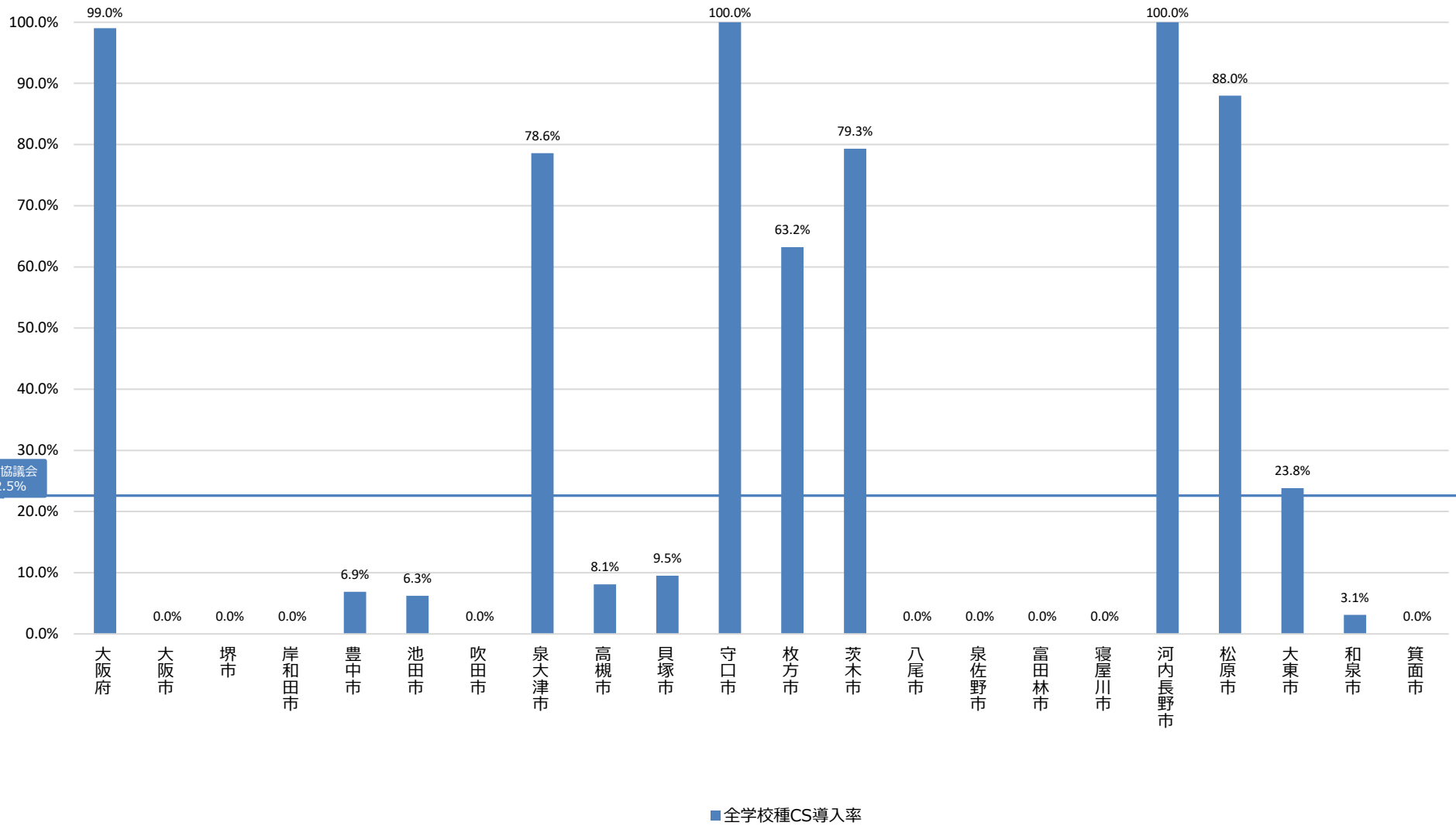

コミュニティ・スクールの学校導入率（都道府県/自治体別・全学校種）【大阪府②】

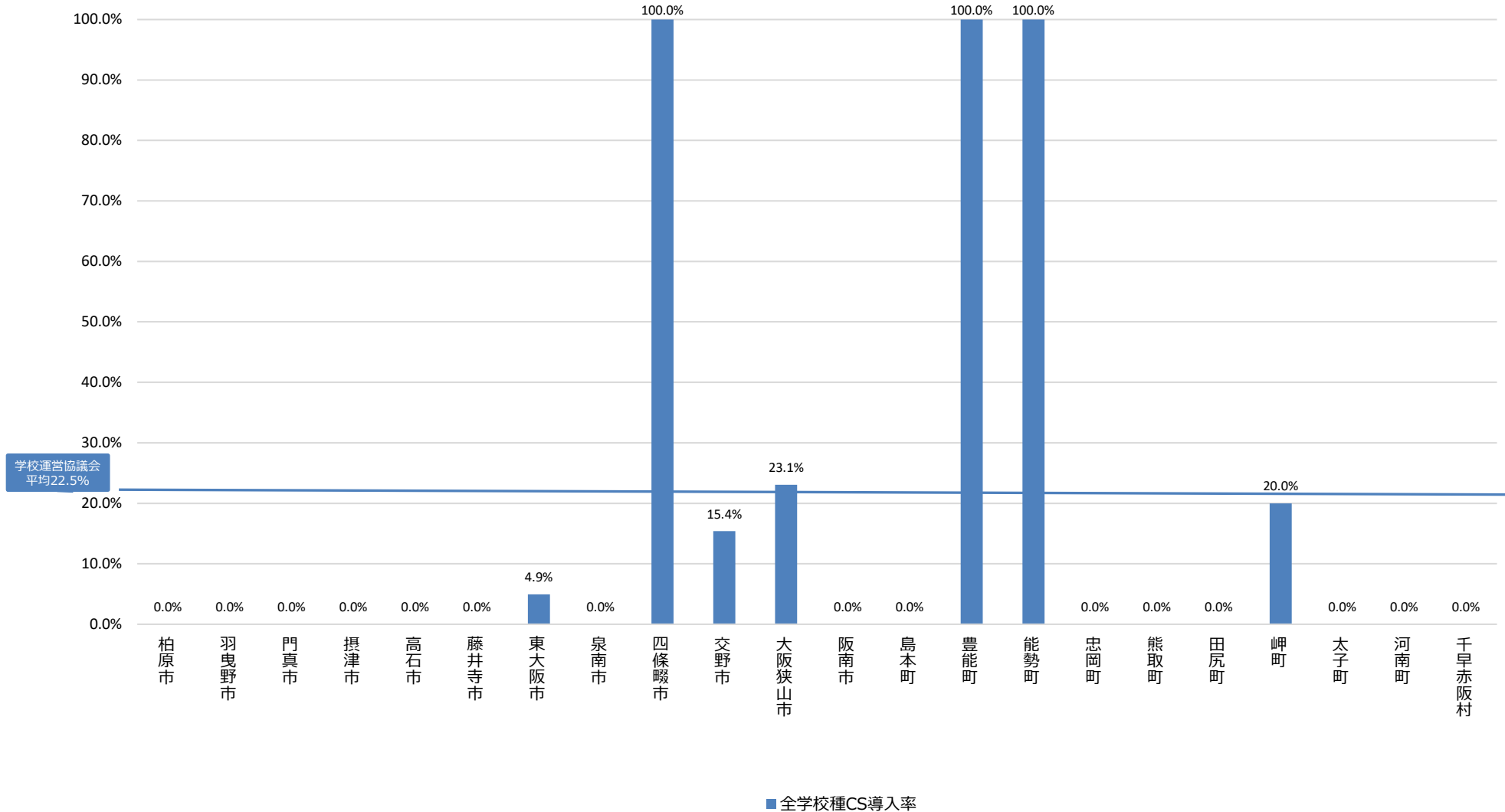

コミュニティ・スクールの学校導入率（都道府県/自治体別・全学校種）【兵庫県①】

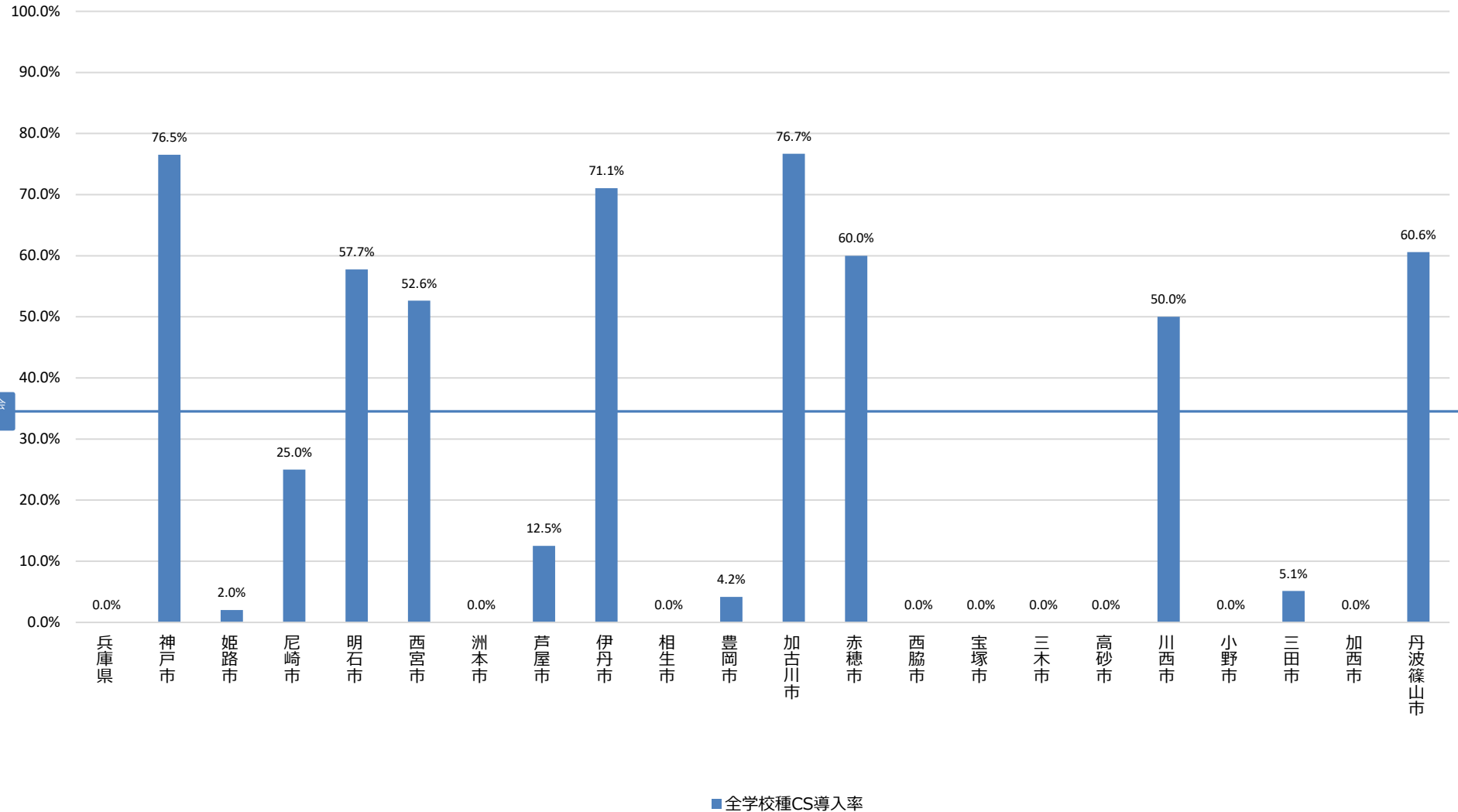

コミュニティ・スクールの学校導入率（都道府県/自治体別・全学校種）【兵庫県②】

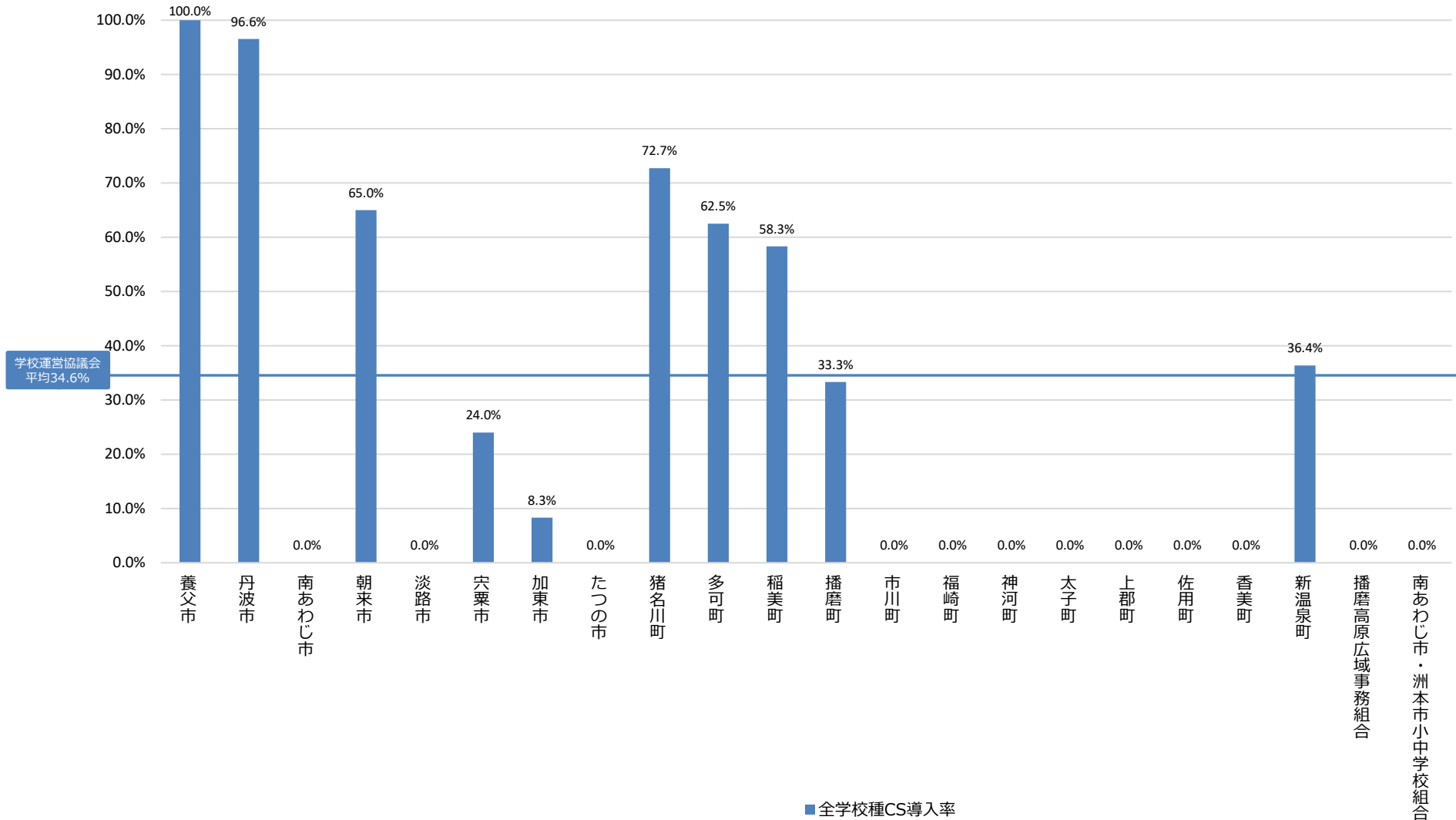

コミュニティ・スクールの学校導入率（都道府県/自治体別・全学校種）【奈良県①】

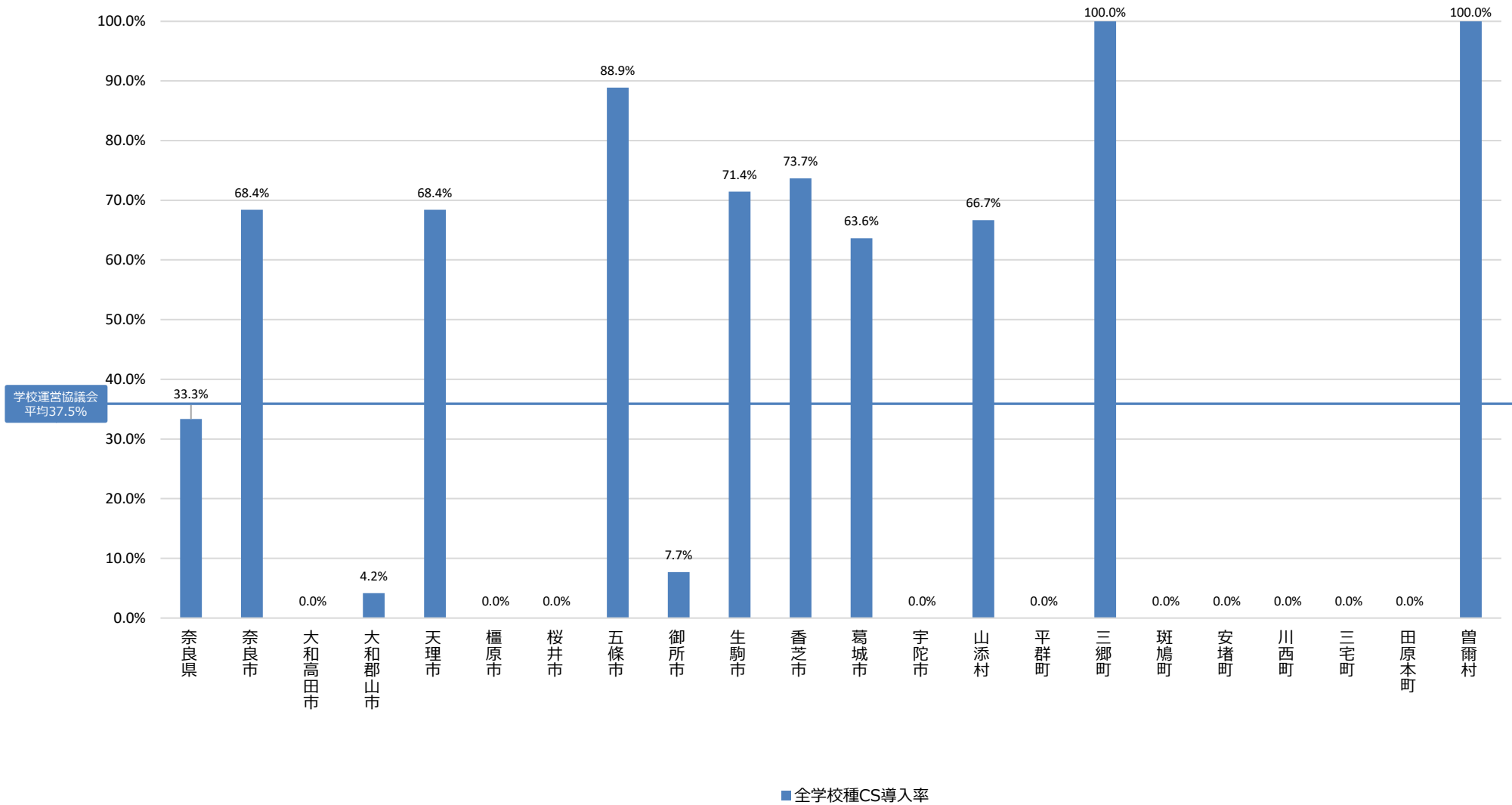

コミュニティ・スクールの学校導入率（都道府県/自治体別・全学校種）【奈良県②】

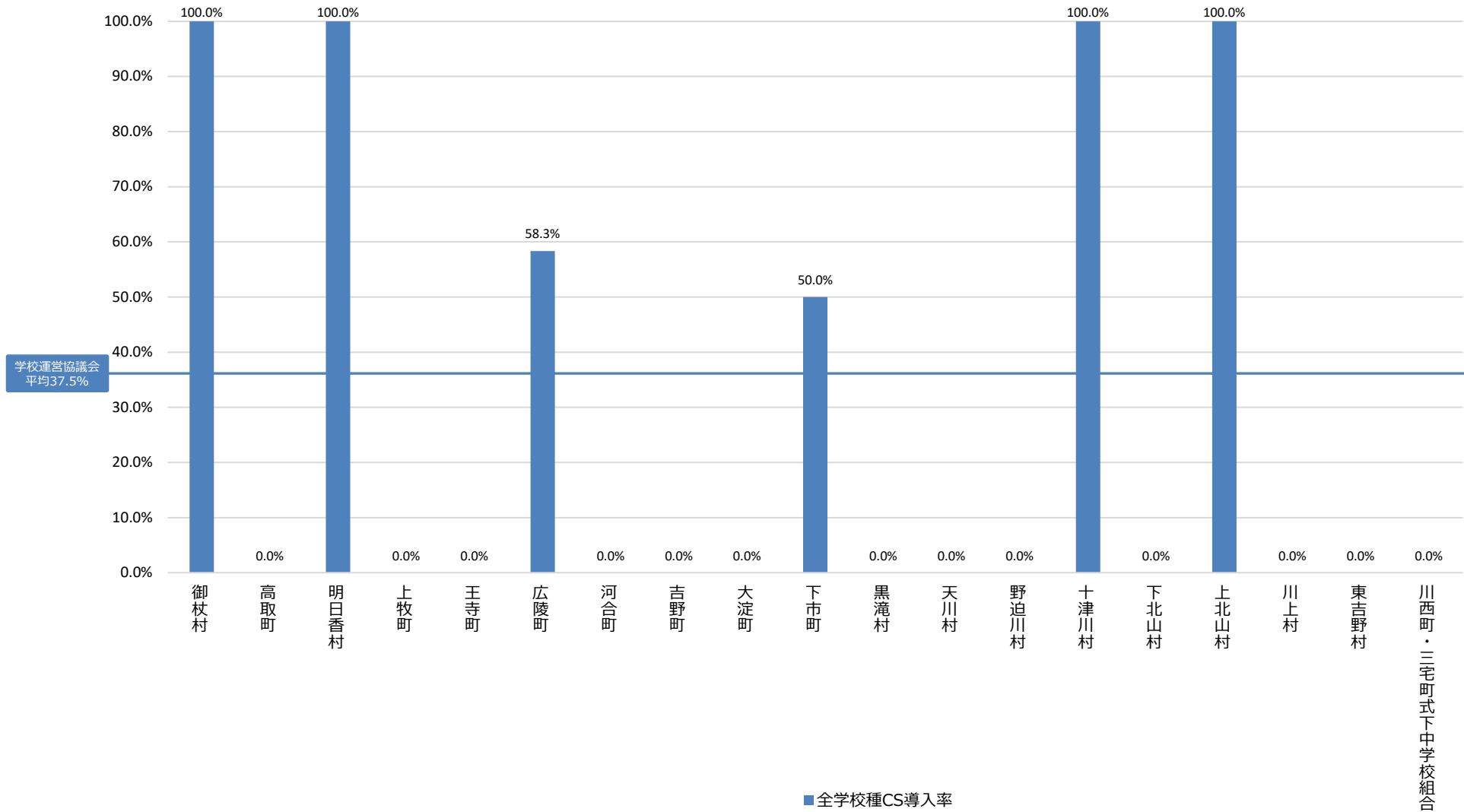

コミュニティ・スクールの学校導入率（都道府県/自治体別・全学校種）【和歌山県】

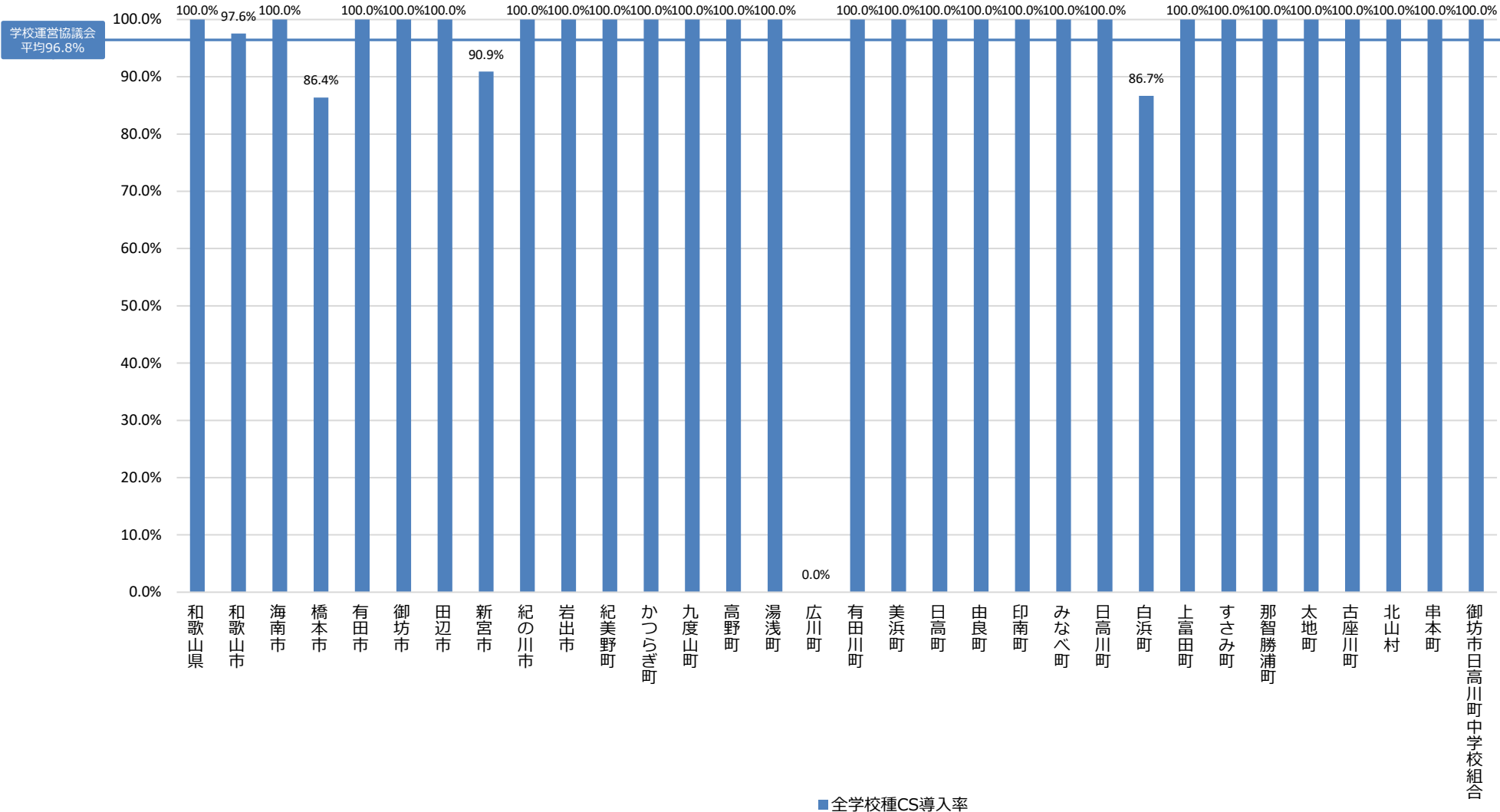

コミュニティ・スクールの学校導入率（都道府県/自治体別・全学校種）【鳥取県】

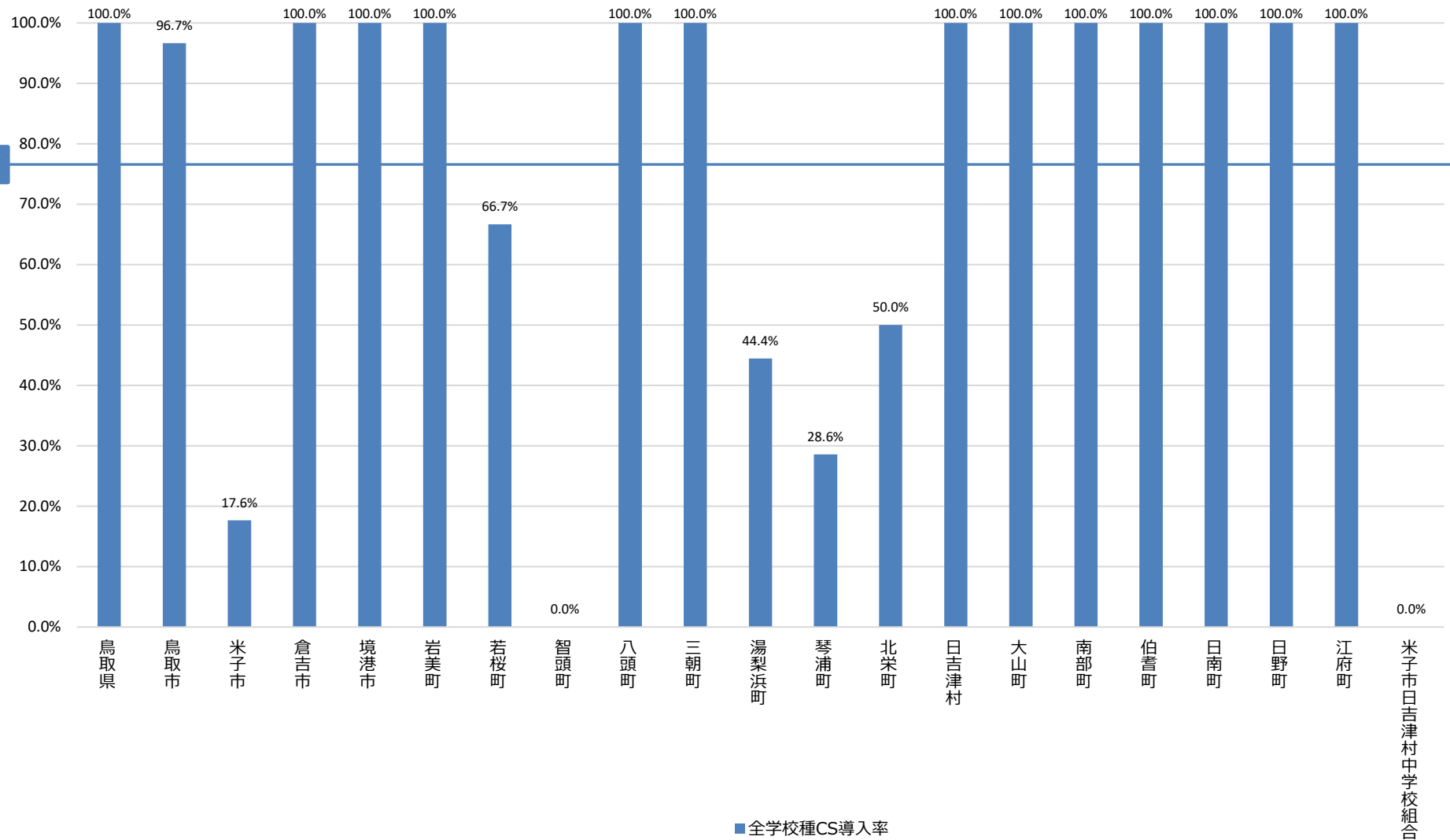

コミュニティ・スクールの学校導入率（都道府県/自治体別・全学校種）【島根県】

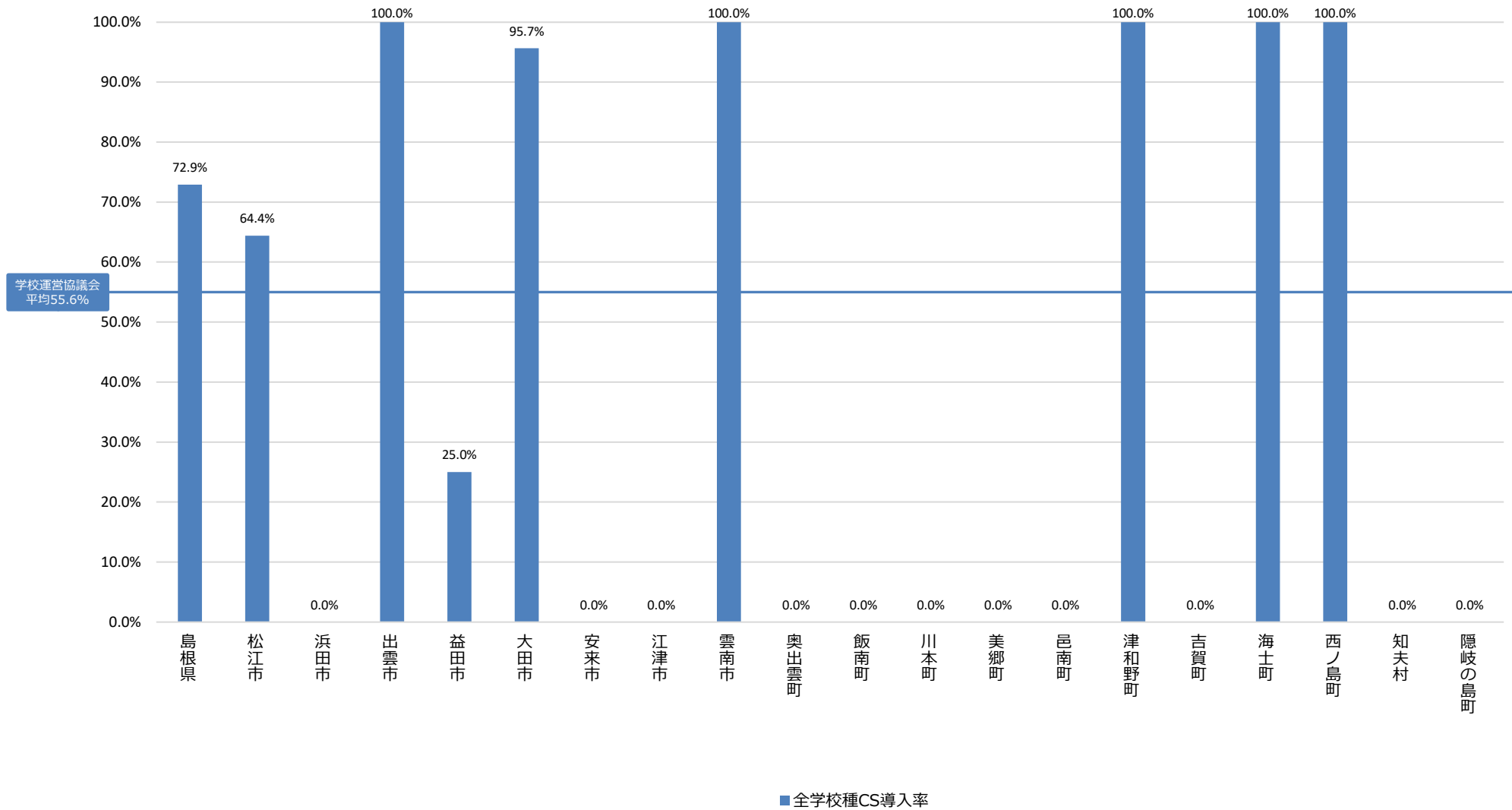

コミュニティ・スクールの学校導入率（都道府県/自治体別・全学校種）【岡山県】

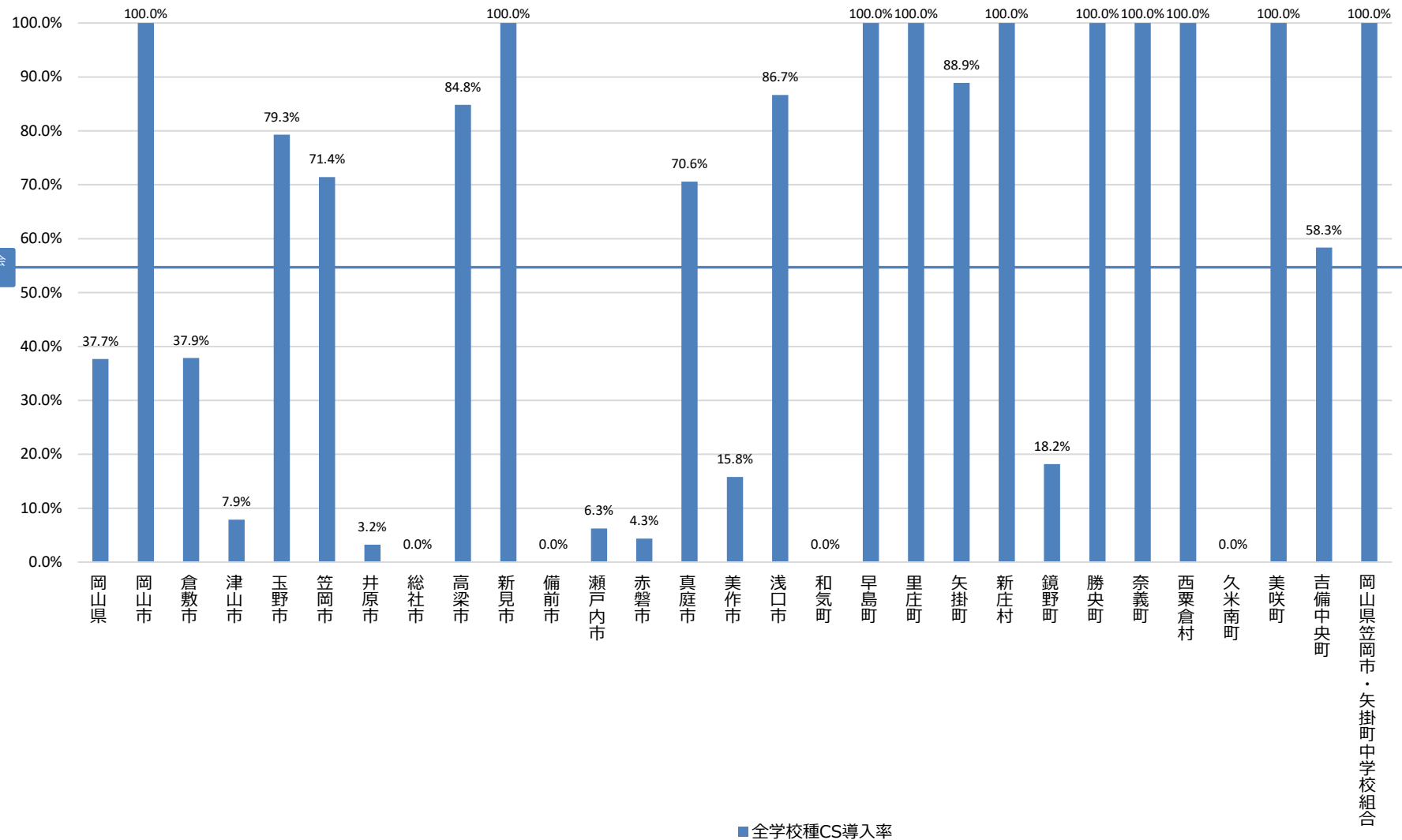

コミュニティ・スクールの学校導入率（都道府県/自治体別・全学校種）【広島県】

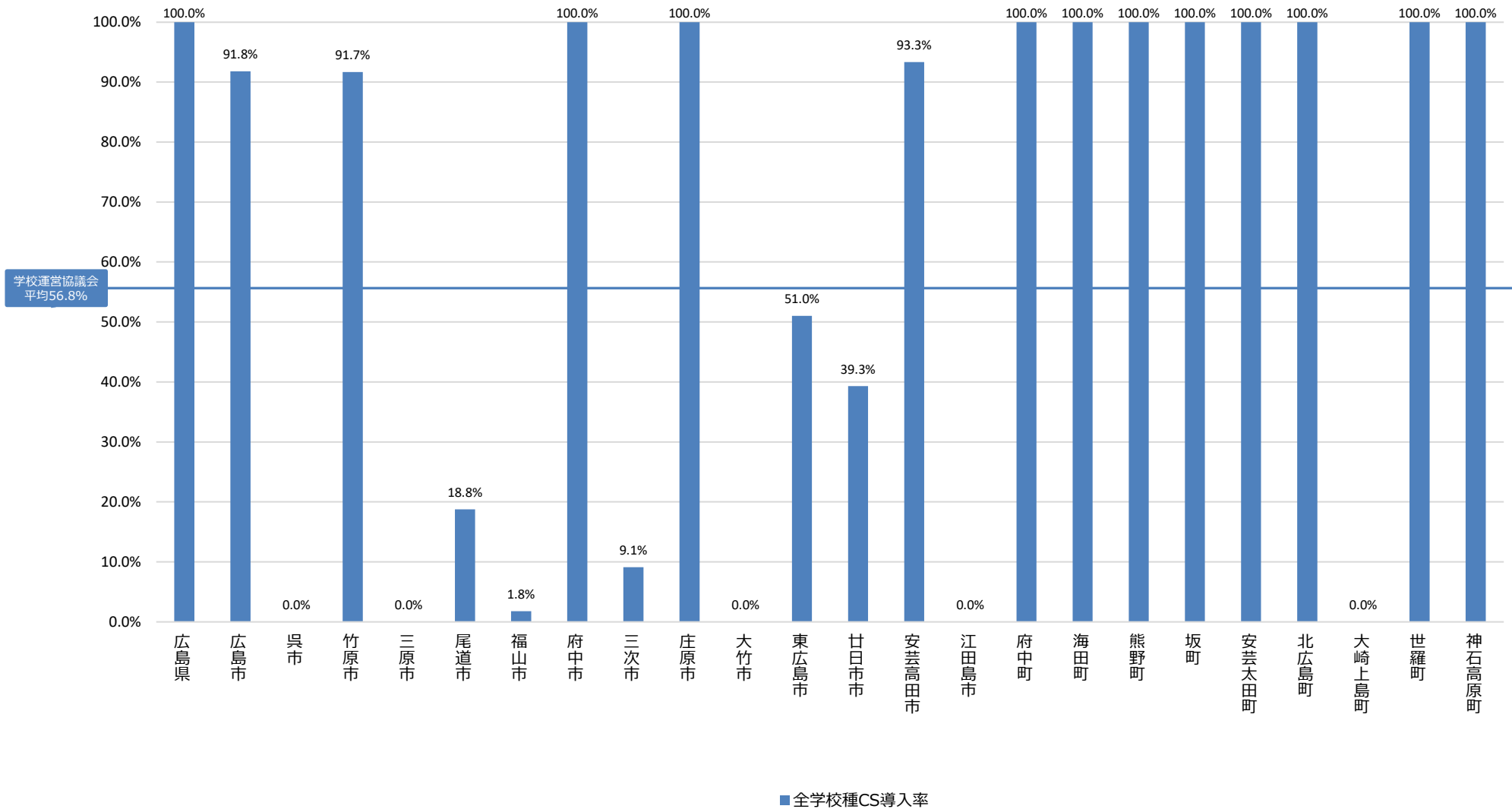

コミュニティ・スクールの学校導入率（都道府県/自治体別・全学校種）【山口県】

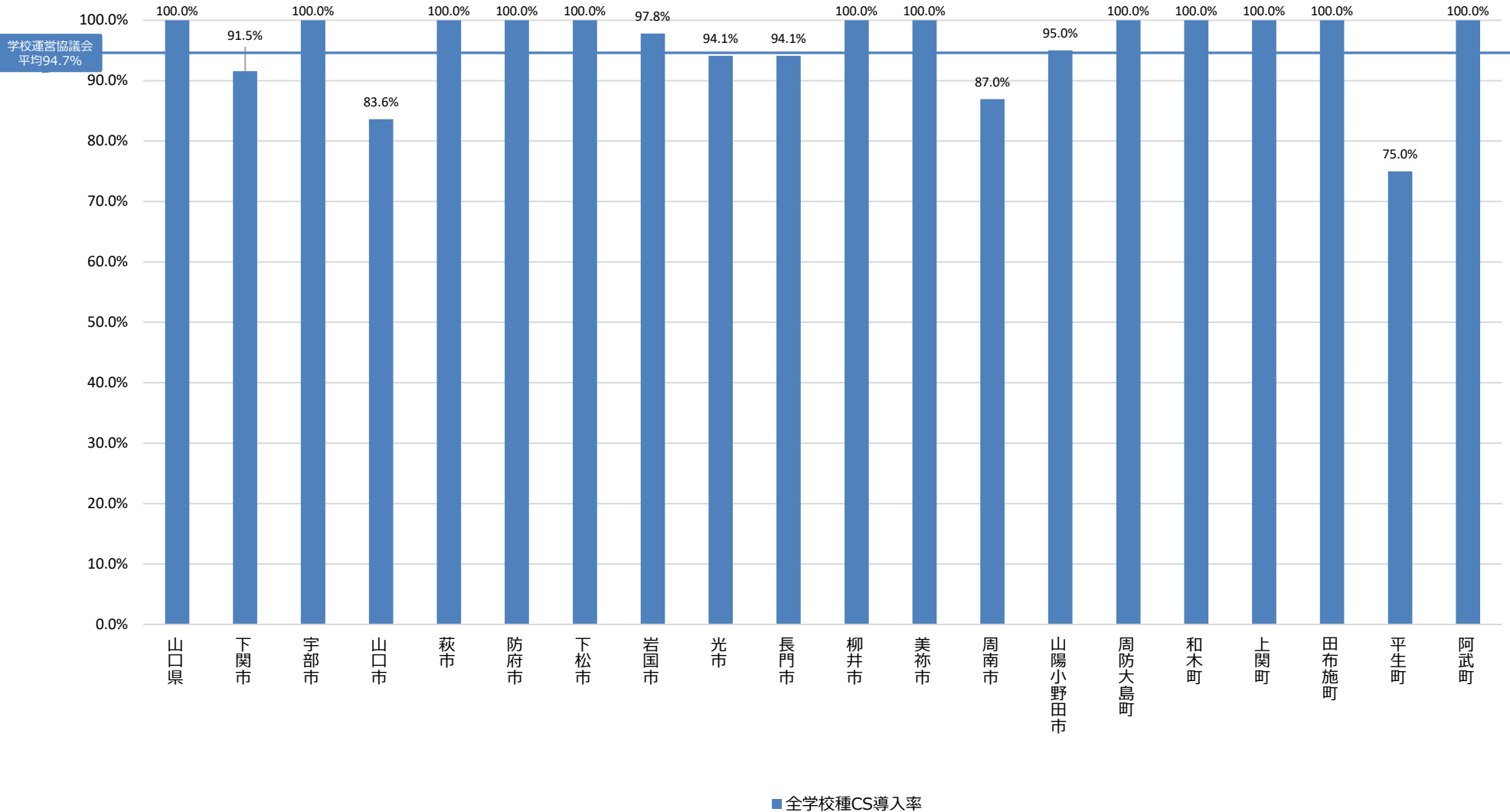

コミュニティ・スクールの学校導入率（都道府県/自治体別・全学校種）【徳島県】

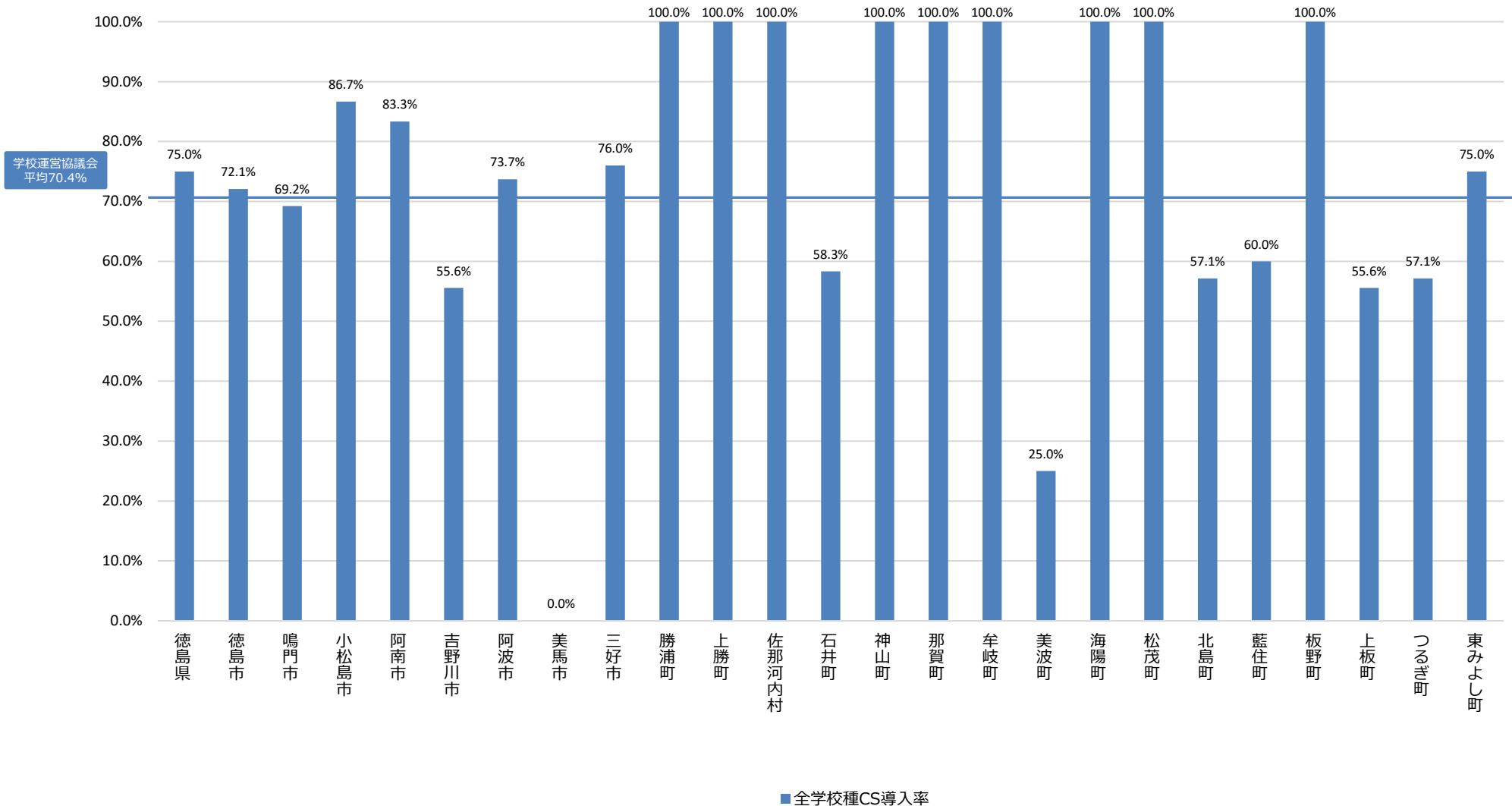

コミュニティ・スクールの学校導入率（都道府県/自治体別・全学校種）【香川県】

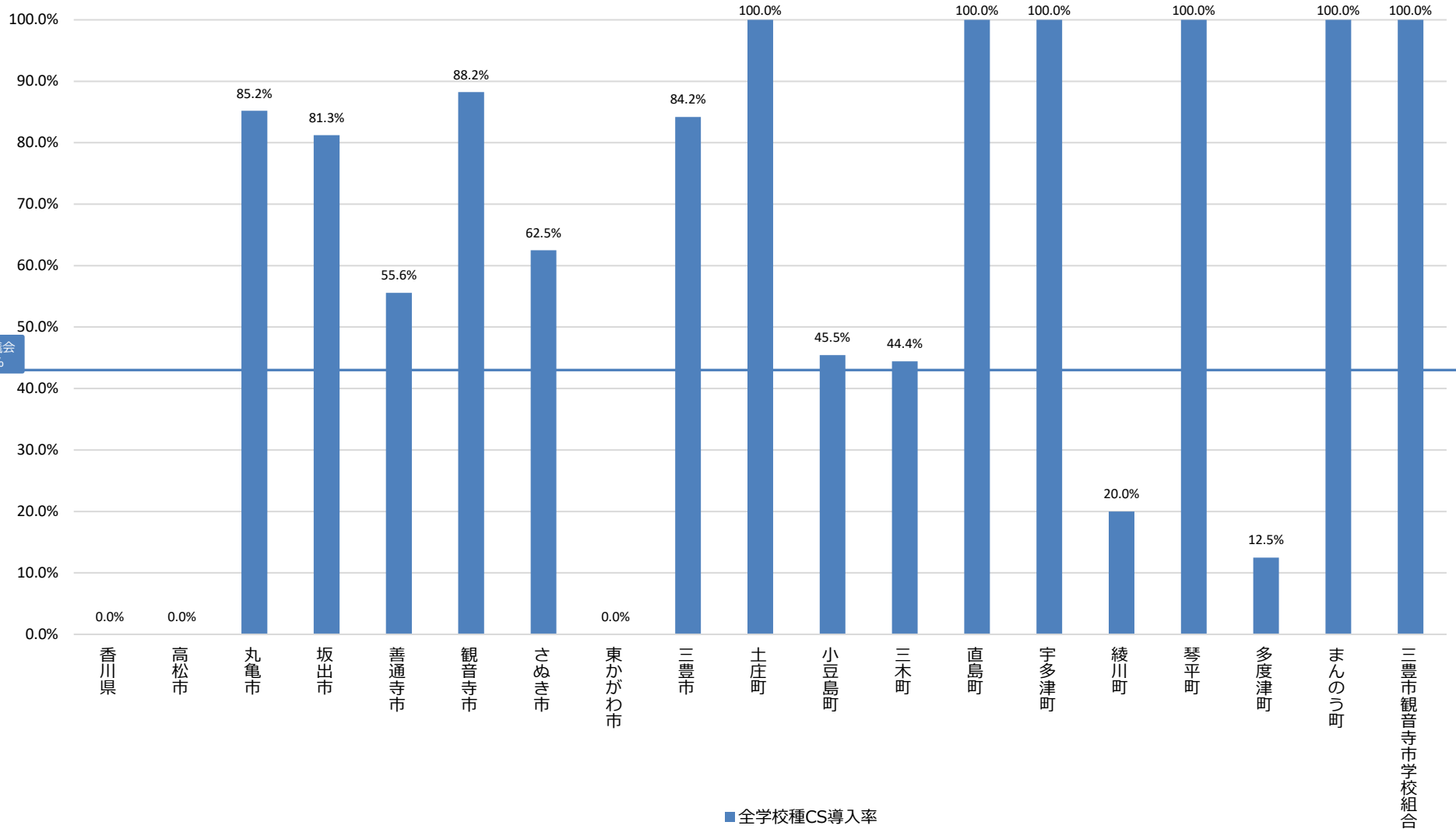

コミュニティ・スクールの学校導入率（都道府県/自治体別・全学校種）【愛媛県】

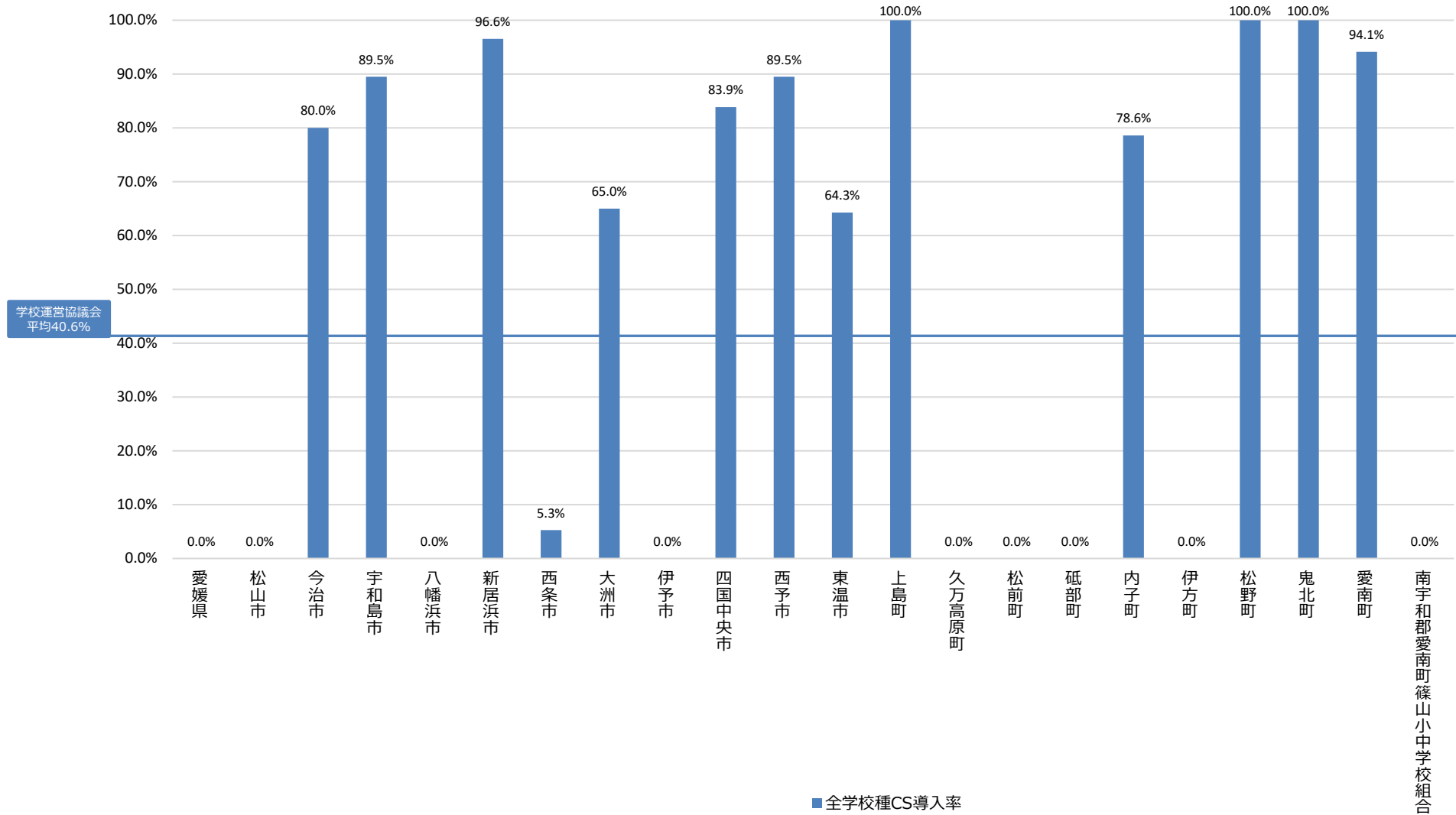

コミュニティ・スクールの学校導入率（都道府県/自治体別・全学校種）【高知県】

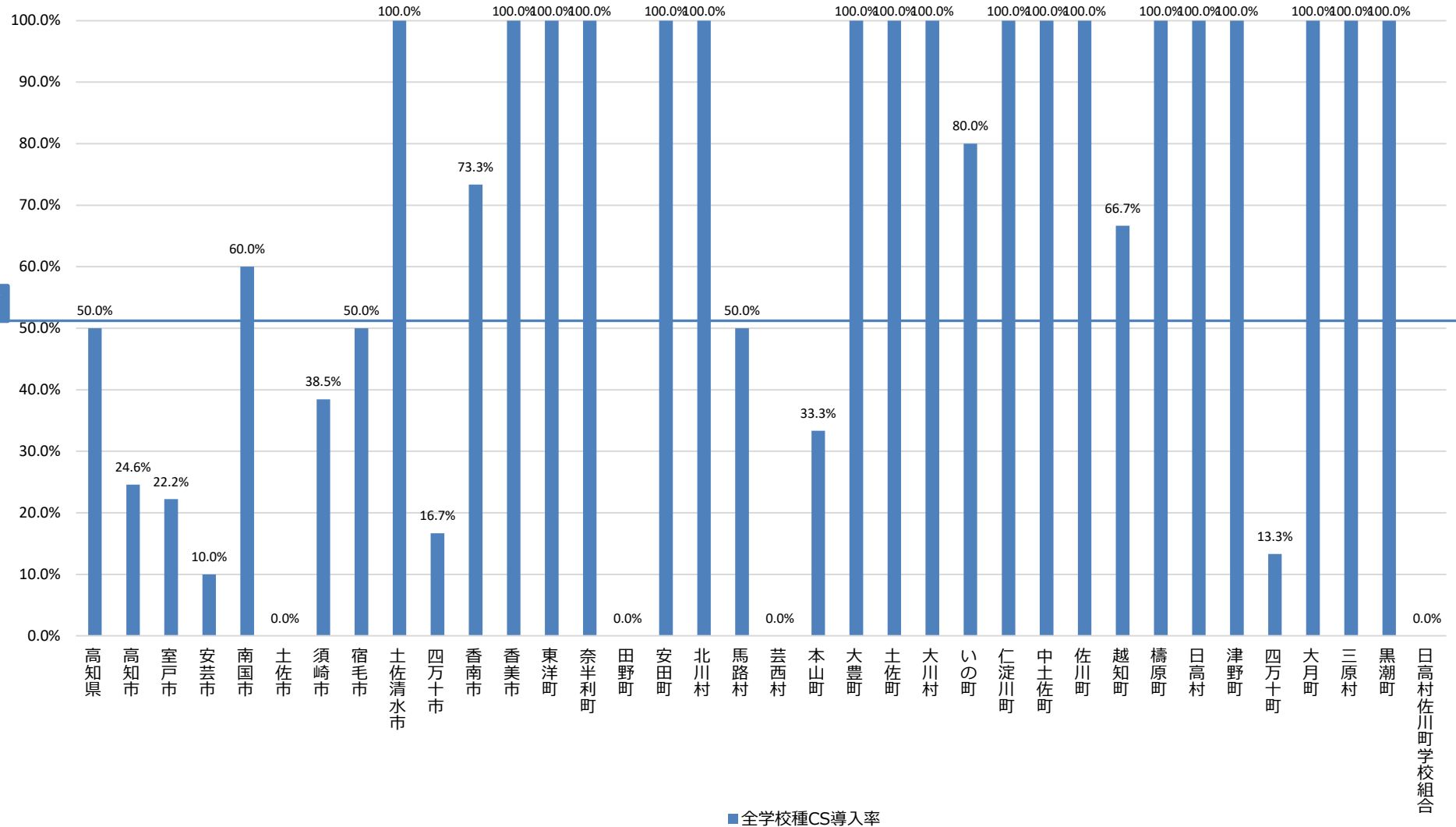

コミュニティ・スクールの学校導入率（都道府県/自治体別・全学校種）【福岡県①】

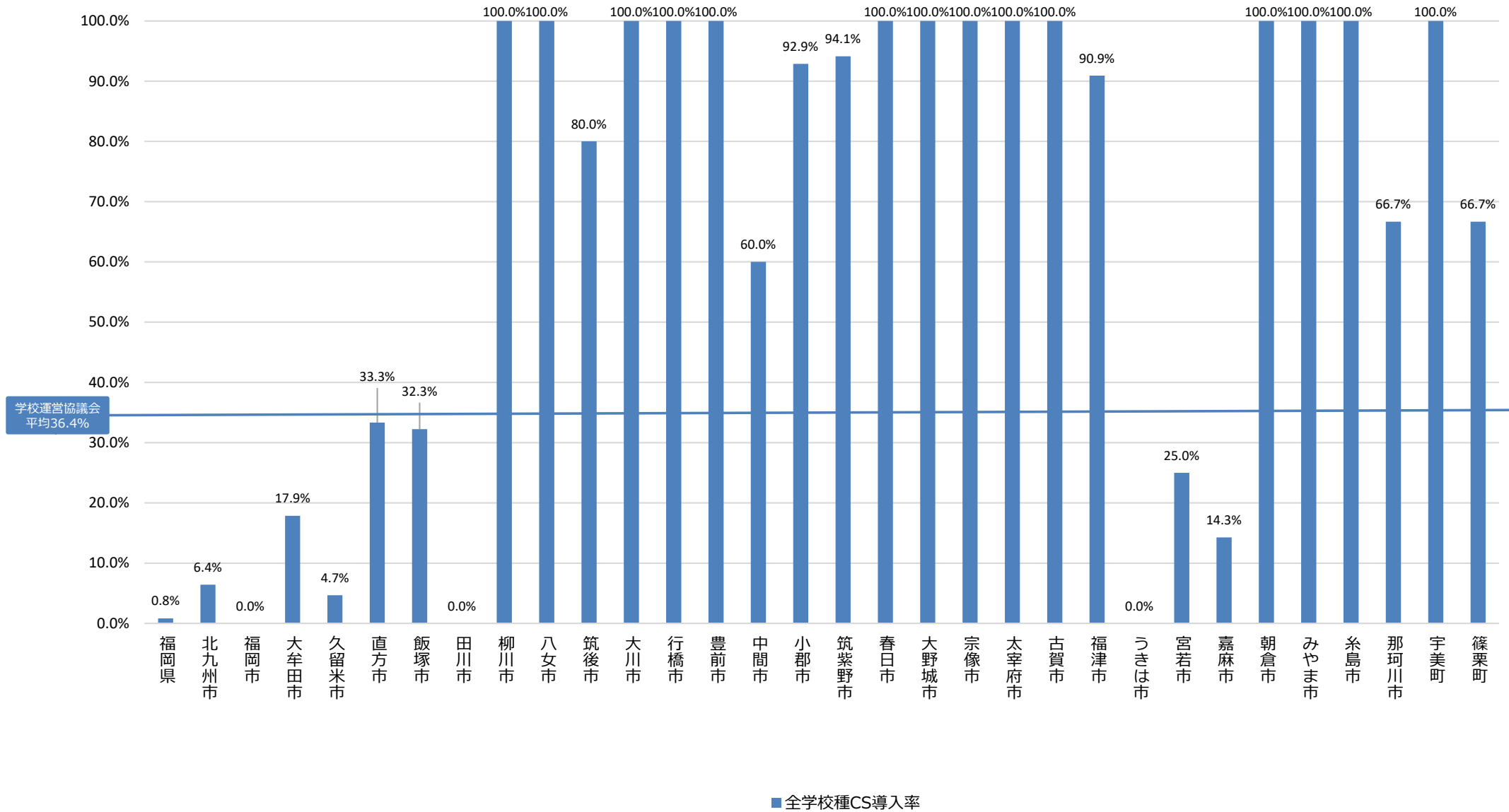

コミュニティ・スクールの学校導入率（都道府県/自治体別・全学校種）【福岡県②】

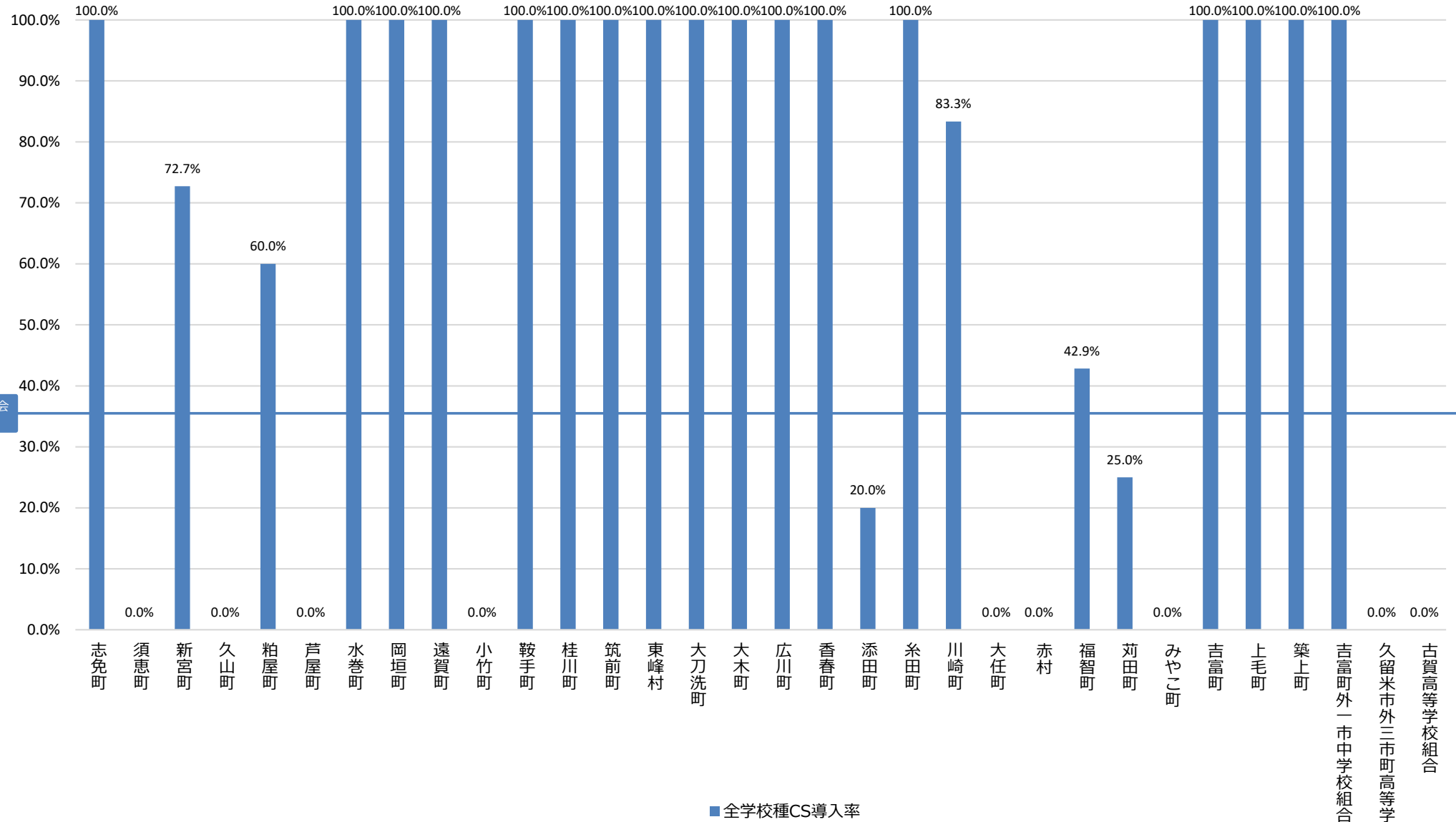

コミュニティ・スクールの学校導入率（都道府県/自治体別・全学校種）【佐賀県】

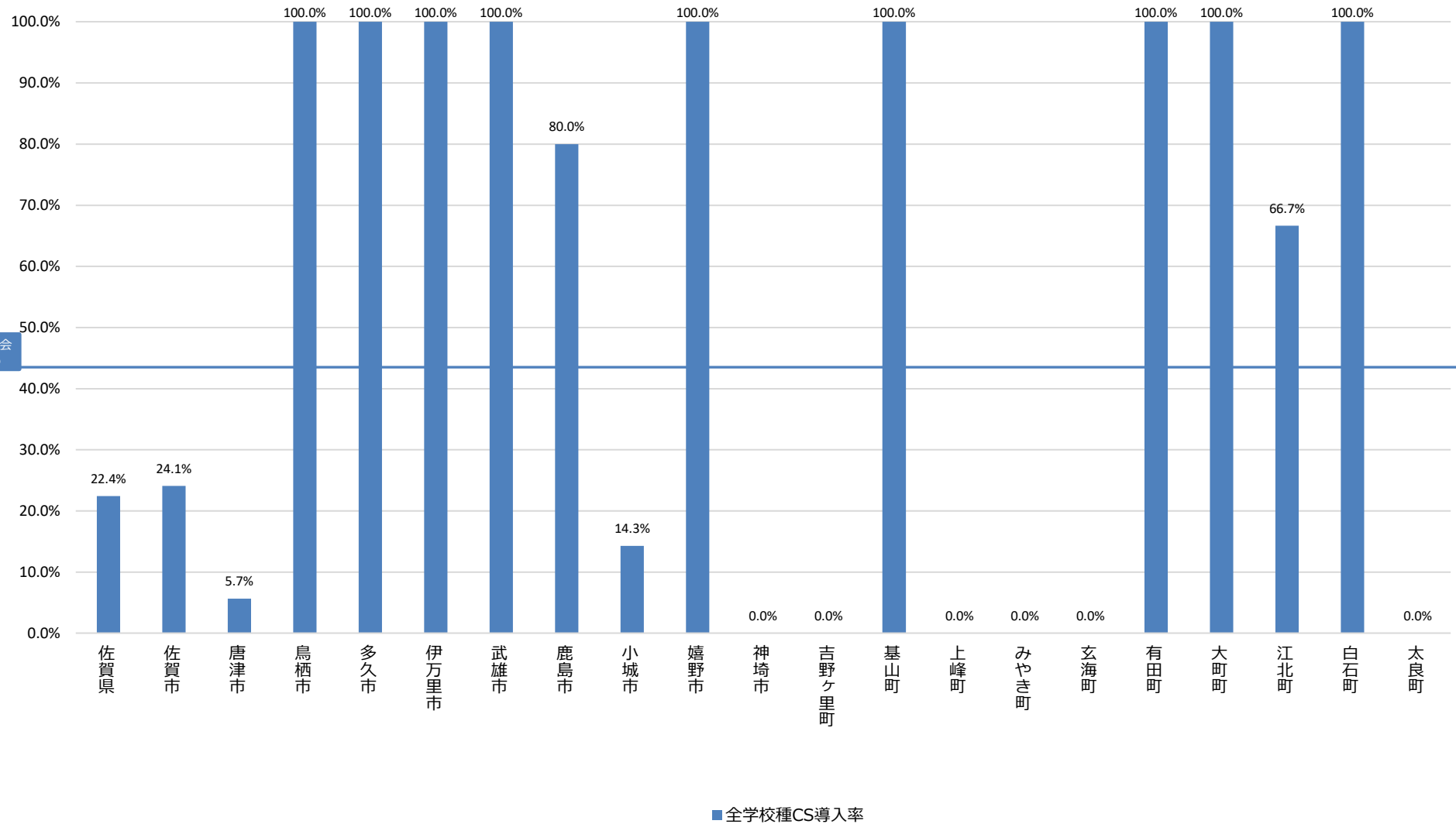

コミュニティ・スクールの学校導入率（都道府県/自治体別・全学校種）【長崎県】

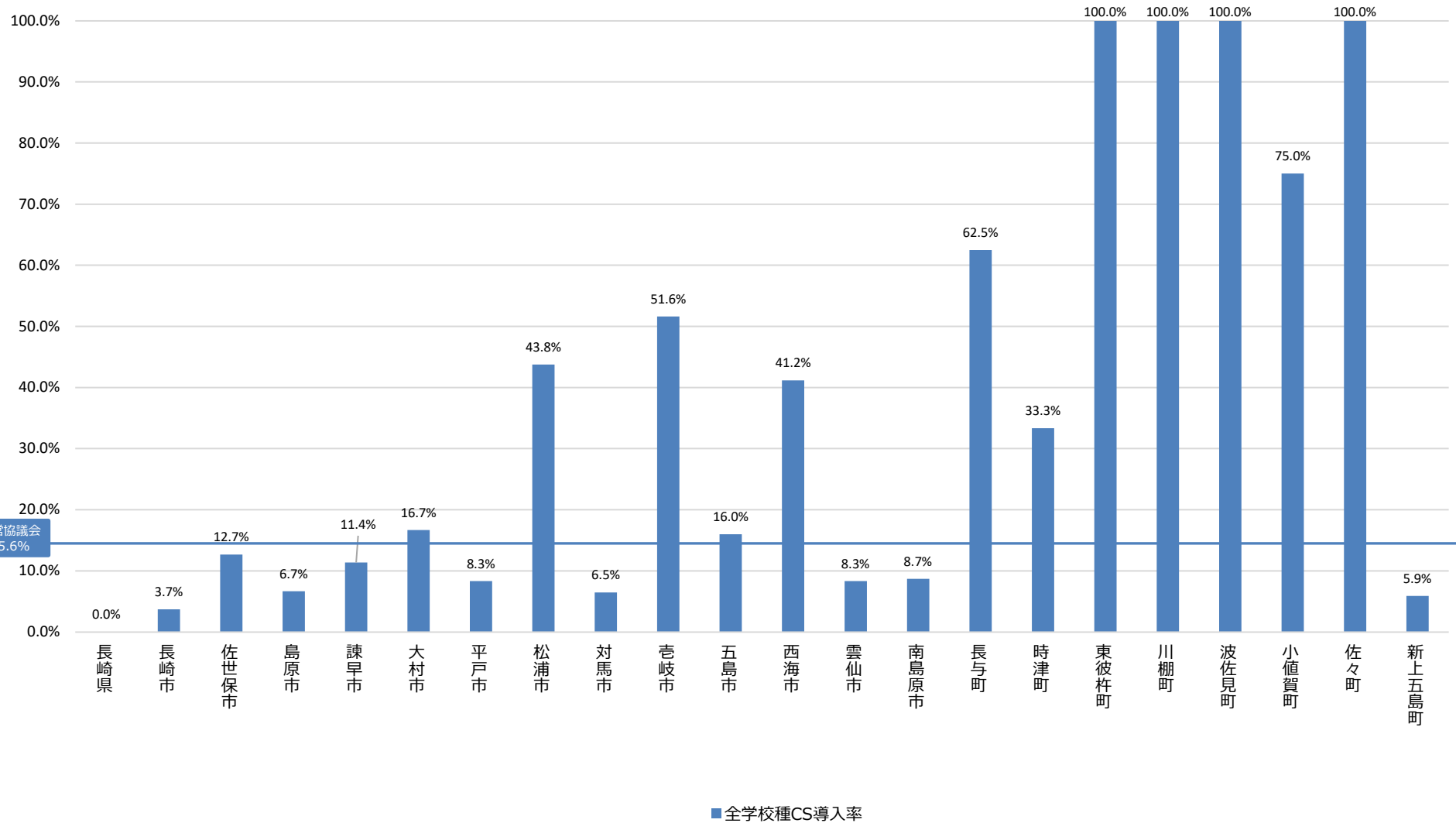

コミュニティ・スクールの学校導入率（都道府県/自治体別・全学校種）【熊本県①】

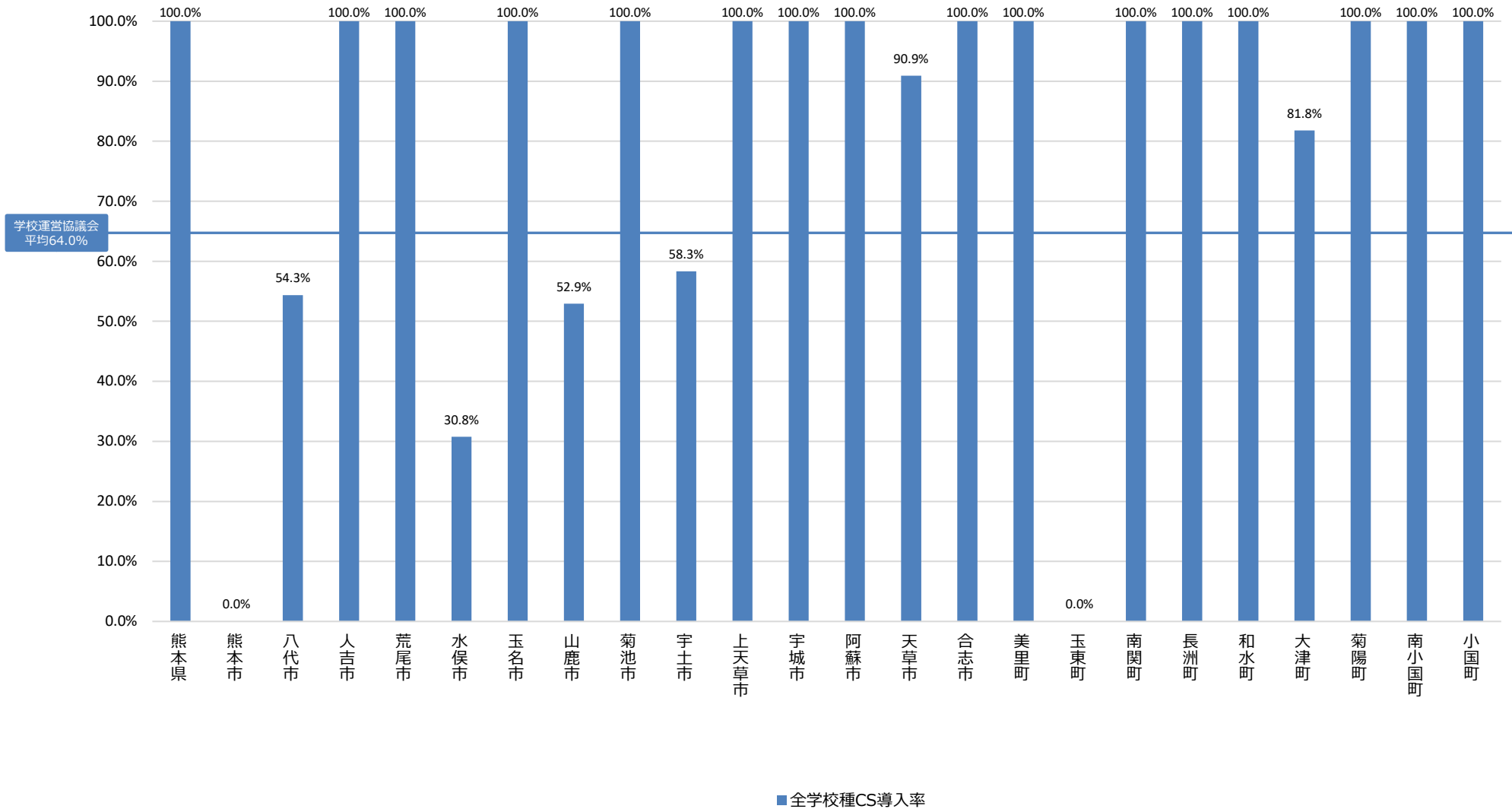

コミュニティ・スクールの学校導入率（都道府県/自治体別・全学校種）【熊本県②】

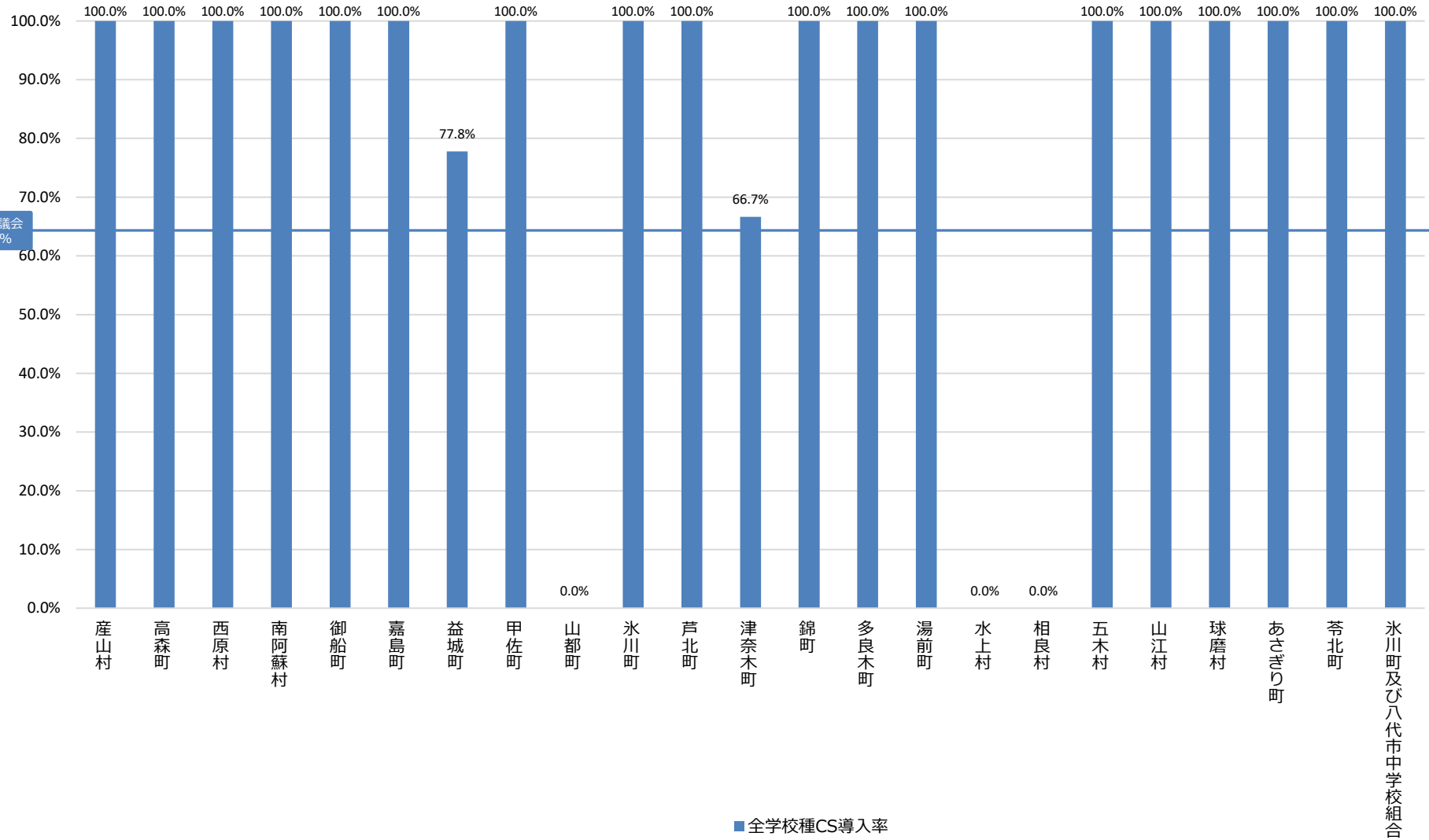

コミュニティ・スクールの学校導入率（都道府県/自治体別・全学校種）【大分県】

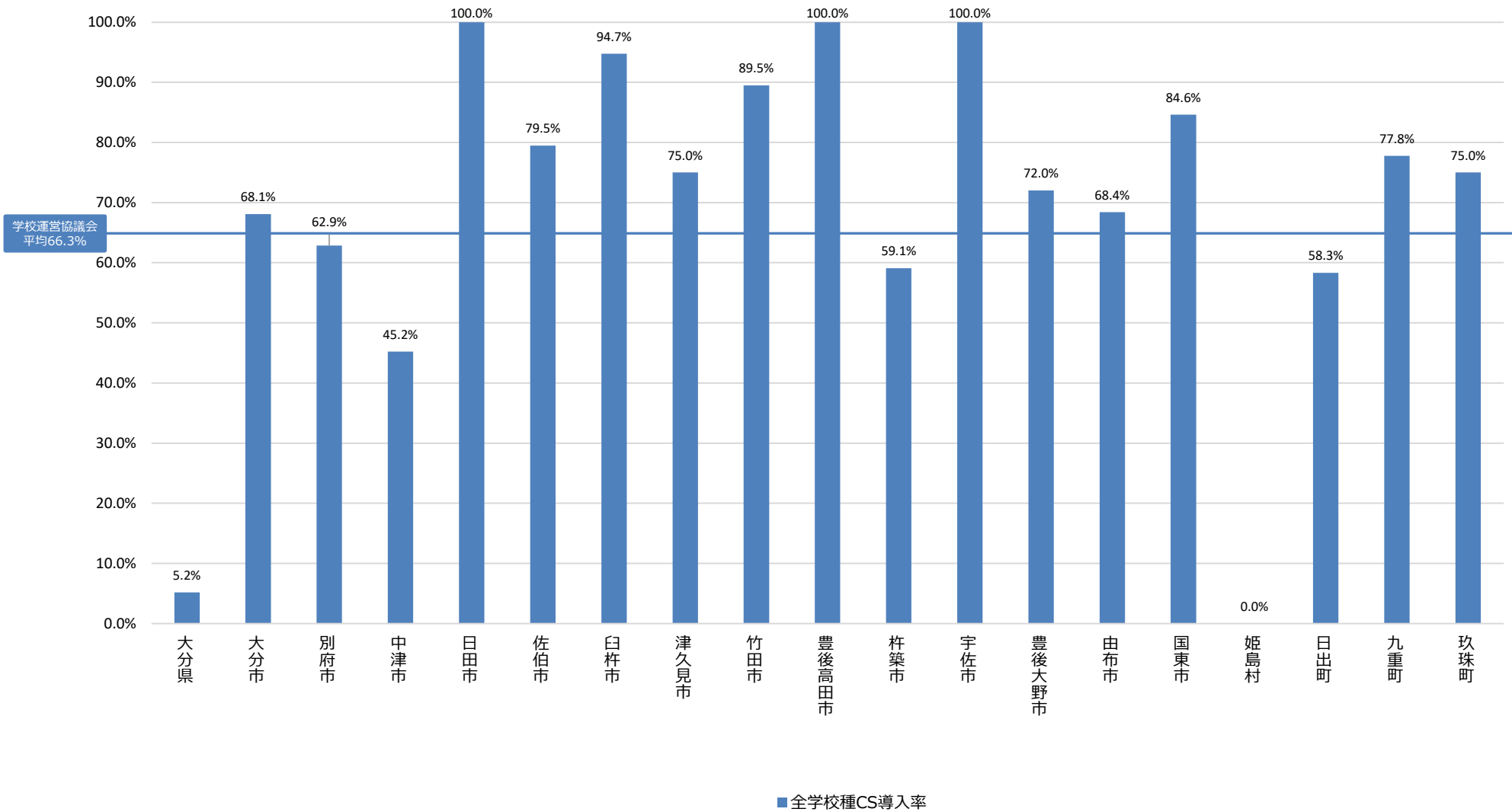

コミュニティ・スクールの学校導入率（都道府県/自治体別・全学校種） 【宮崎県】

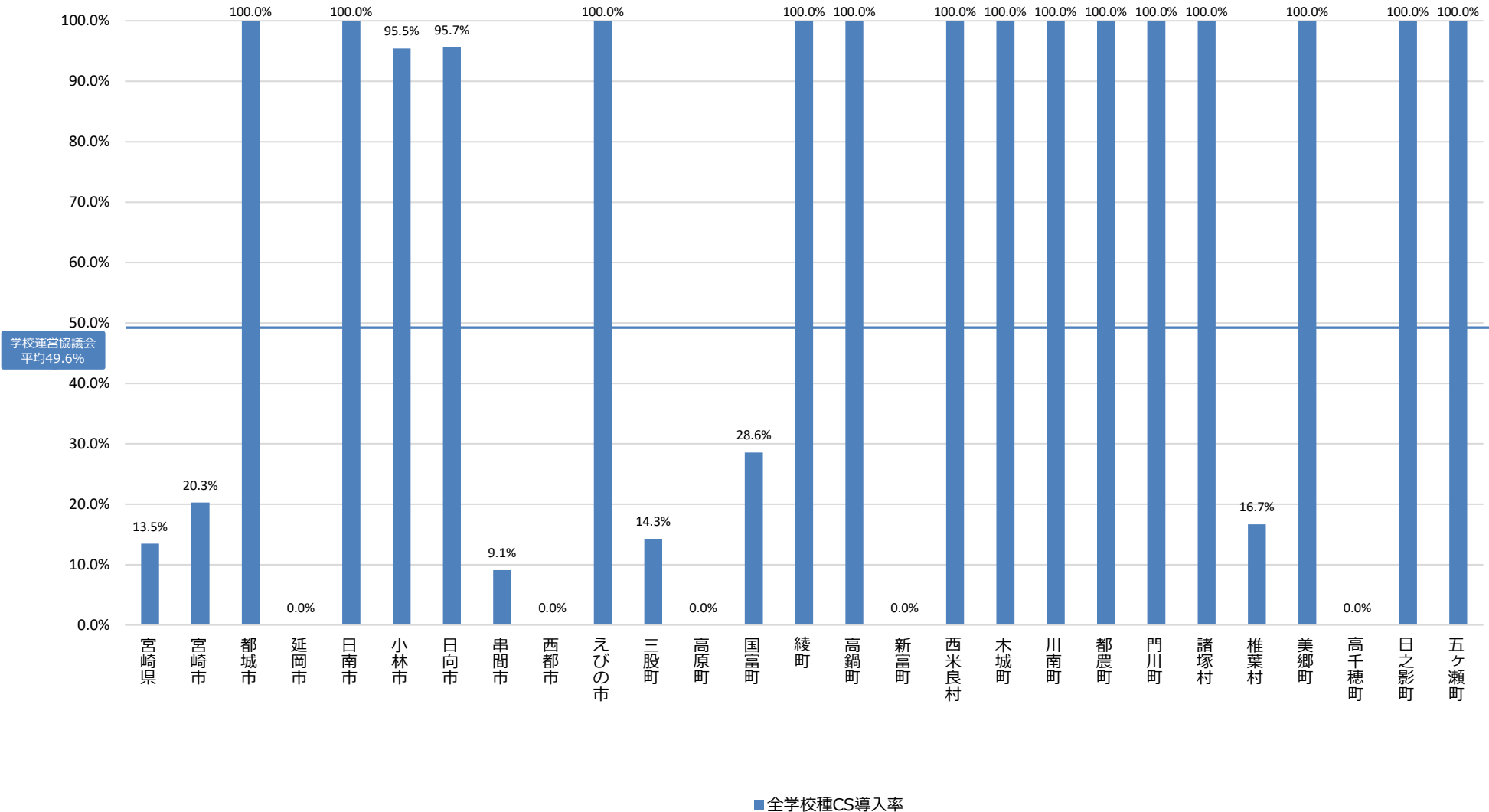

コミュニティ・スクールの学校導入率（都道府県/自治体別・全学校種）【鹿児島県①】

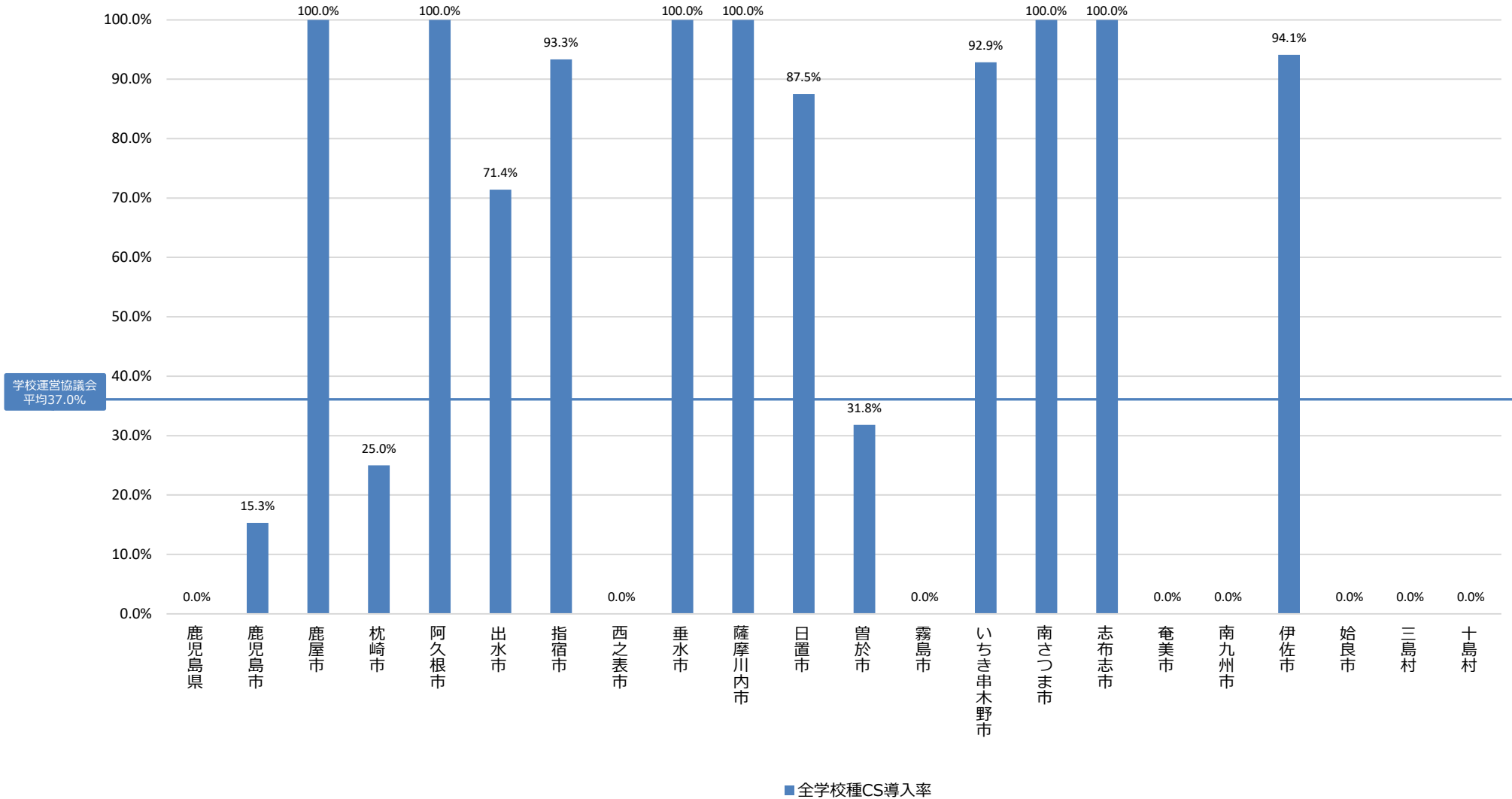

コミュニティ・スクールの学校導入率（都道府県/自治体別・全学校種）【鹿児島県②】

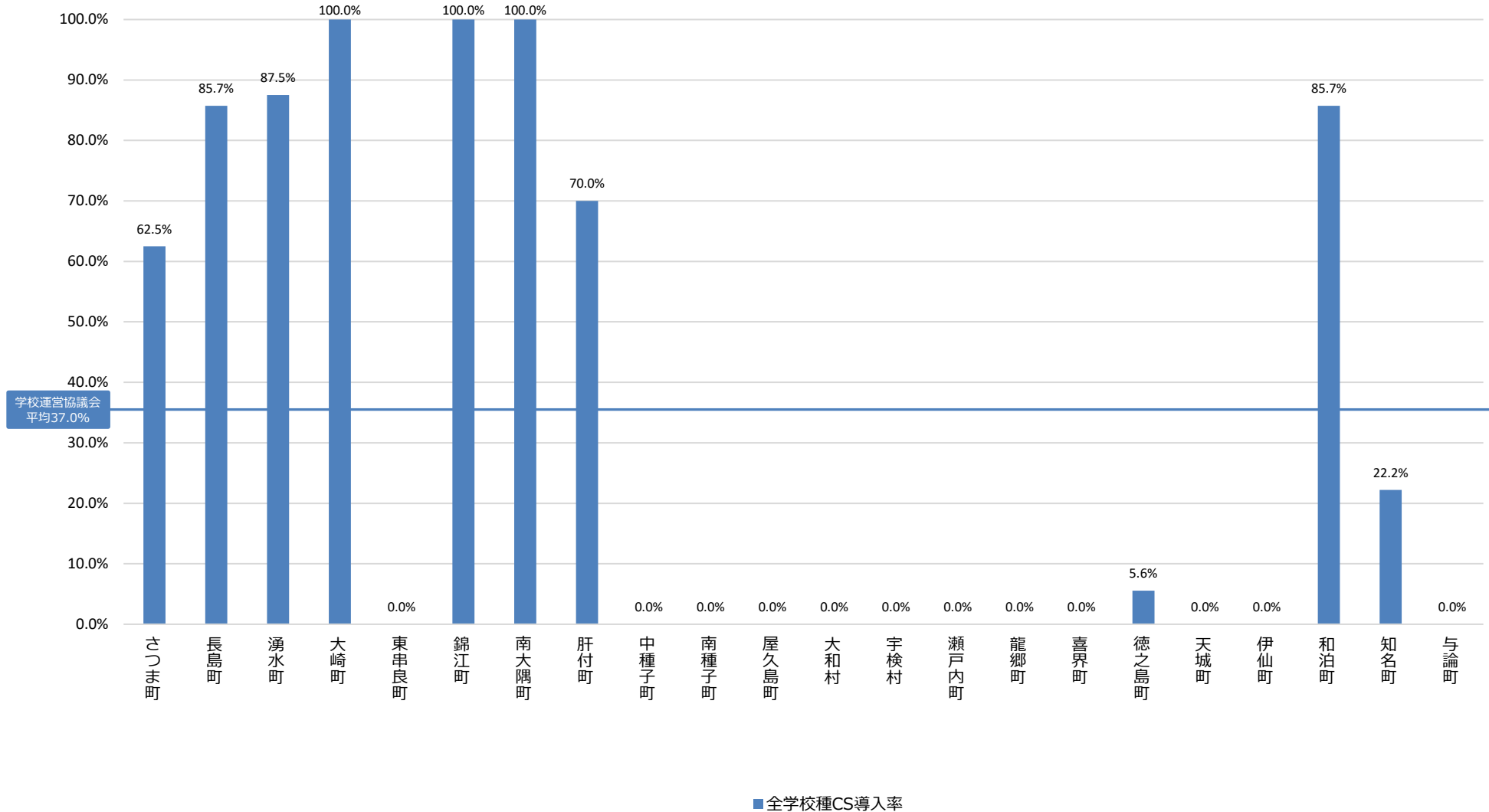

コミュニティ・スクールの学校導入率（都道府県/自治体別・全学校種）【沖縄県①】

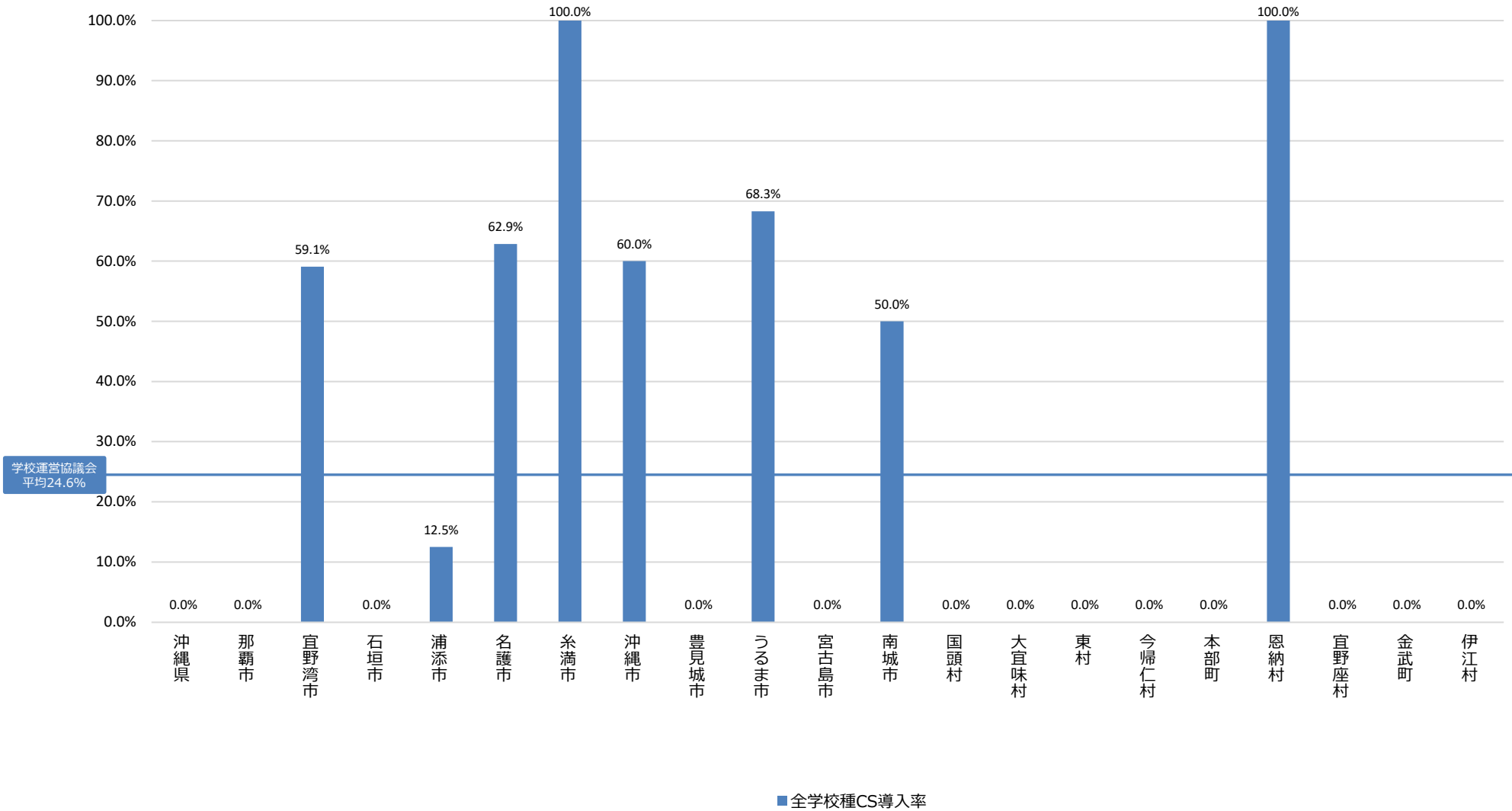

コミュニティ・スクールの学校導入率（都道府県/自治体別・全学校種）【沖縄県②】

